Колл. рукоп. книг (115)
№ 160

Сія книга принадлежала
Мещанина Ивана Сидорова
Мойжина иконописца Пятых
Лыково! Г. 25. Декабря
1817 Года — Своручно

Мой писал

сынъ ревтинъ!

тто утина
цсов хокъ

Въ знакъ искренной любви, и
нелицемѣрной благодарности, вѣ-
достопамятство посвящаетъ;
Тихфинской Иконописецъ Сидоръ
Силинъ Мошкинъ Алтуфьевъ Кар
Полычу Ф. Зиновьеву

14го сентября 1822го года

5. Ивана Мошкина
Книга!

2

390

№ 390
Инвентарь
Рукописного отдѣла
С.П.Б.
1912 г.

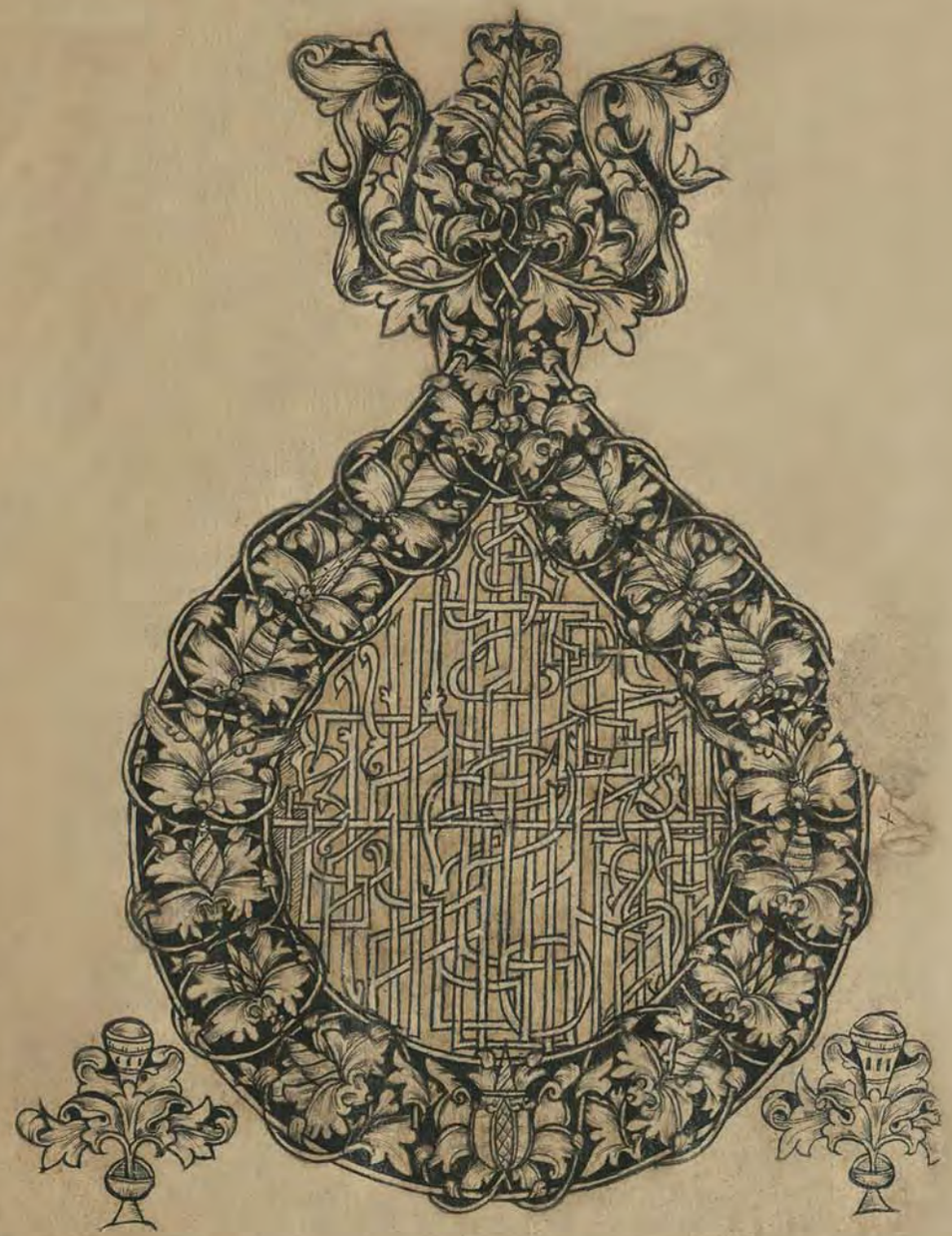

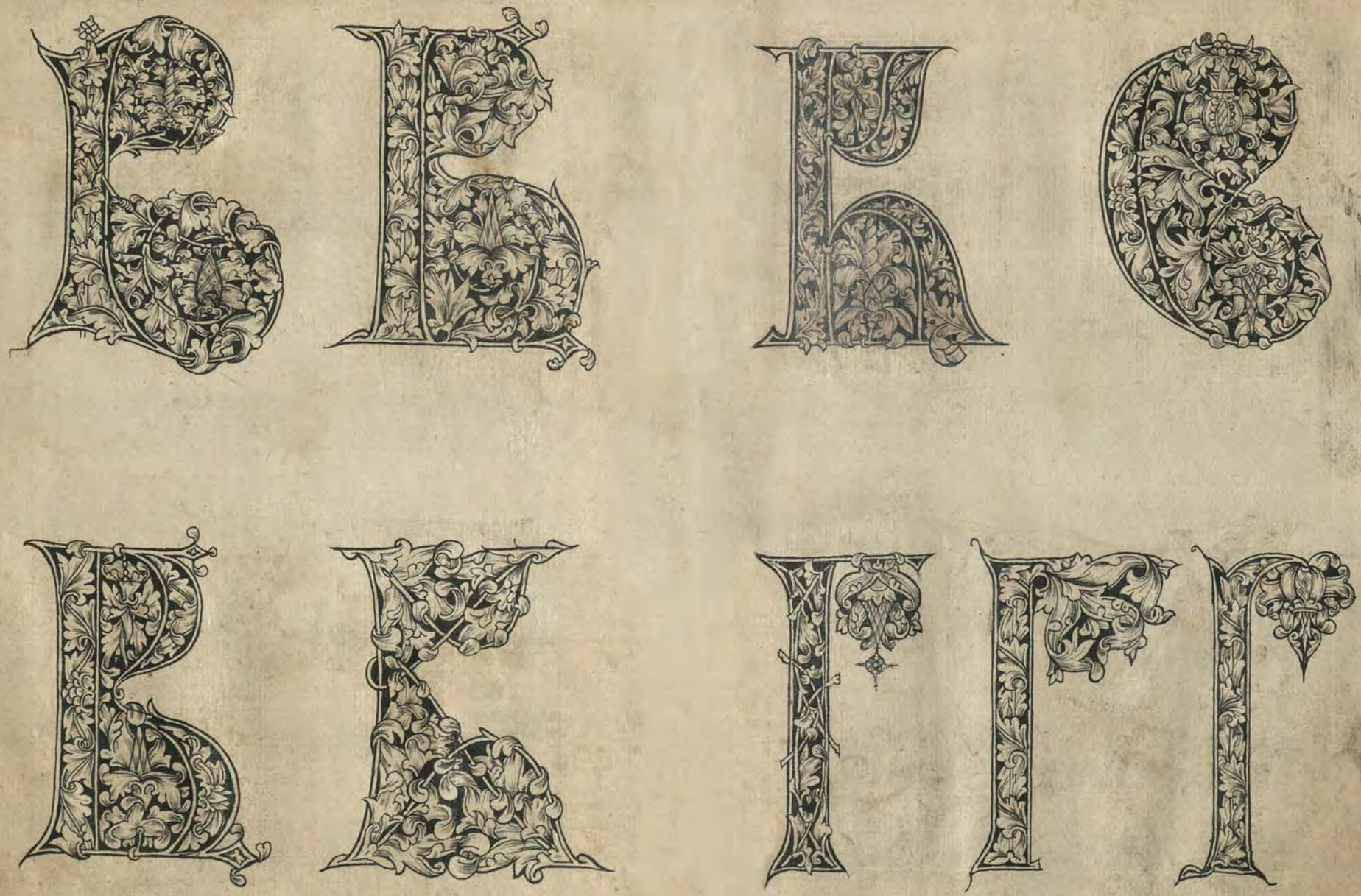

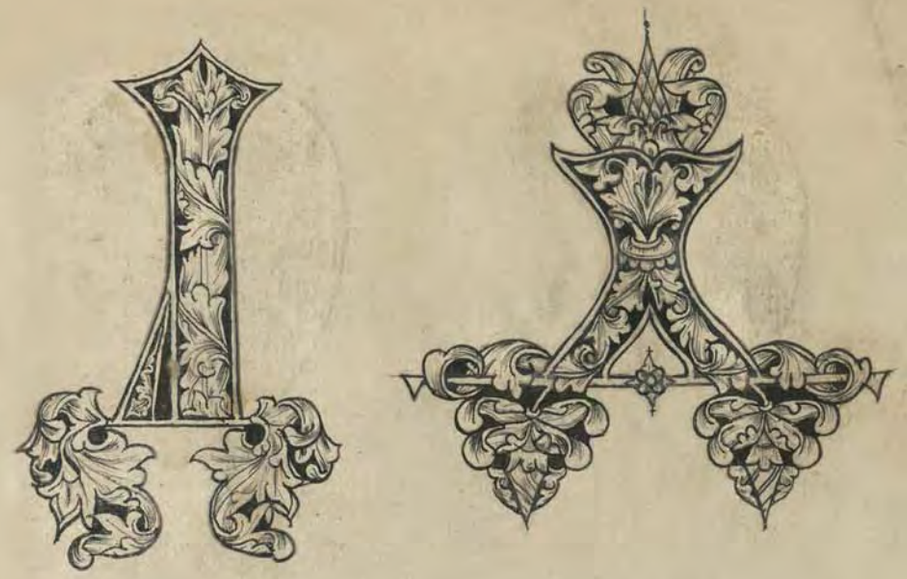

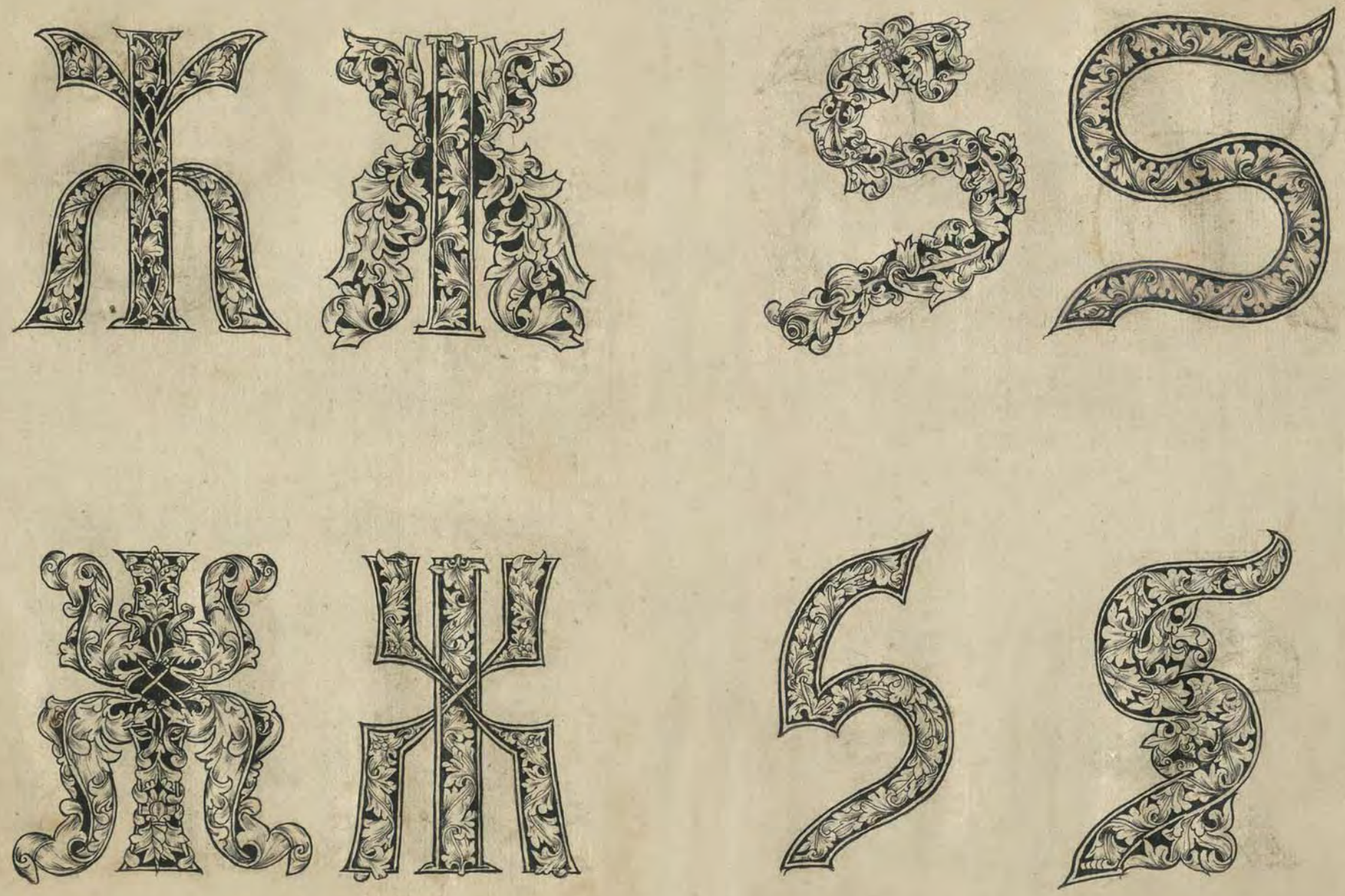

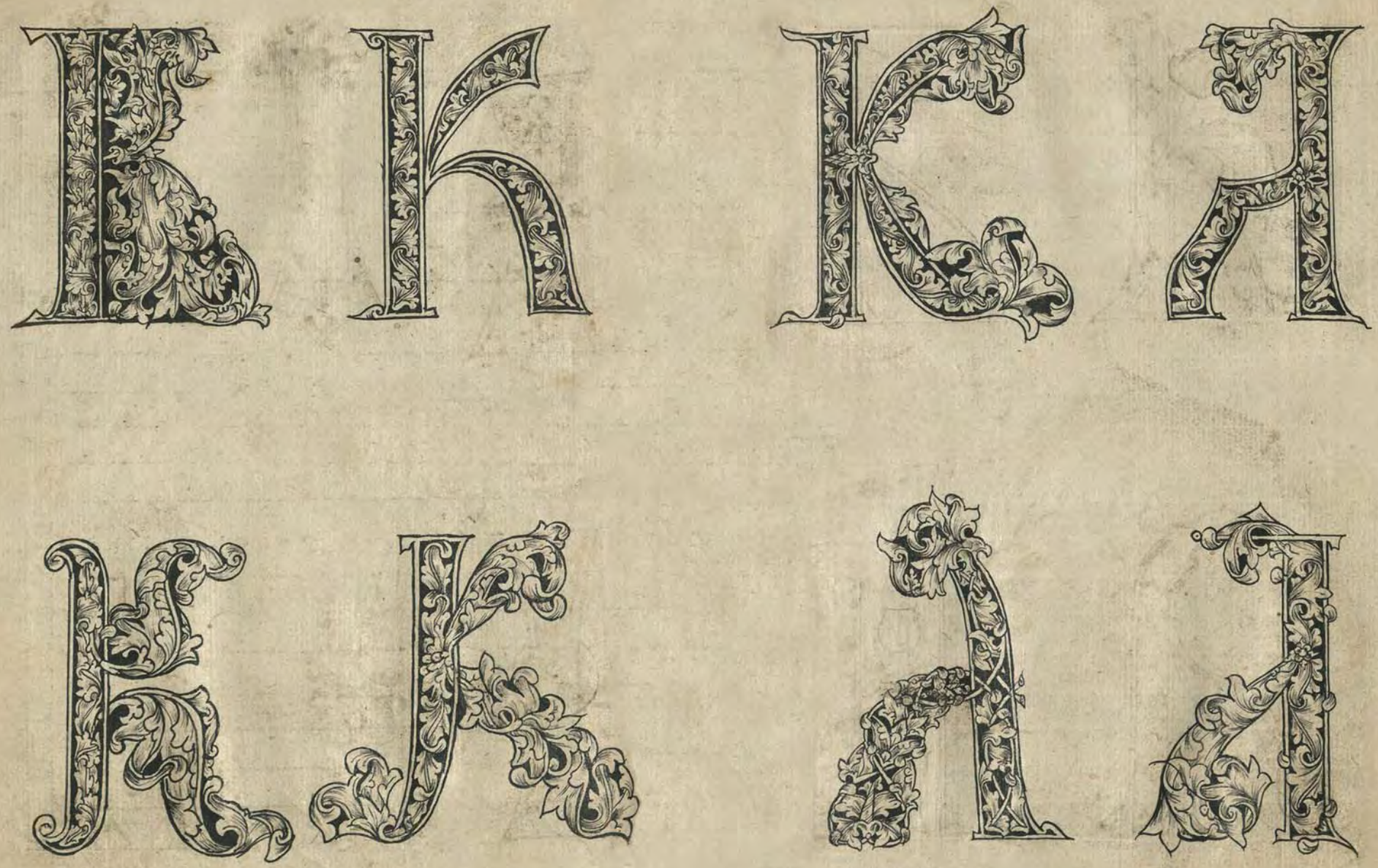

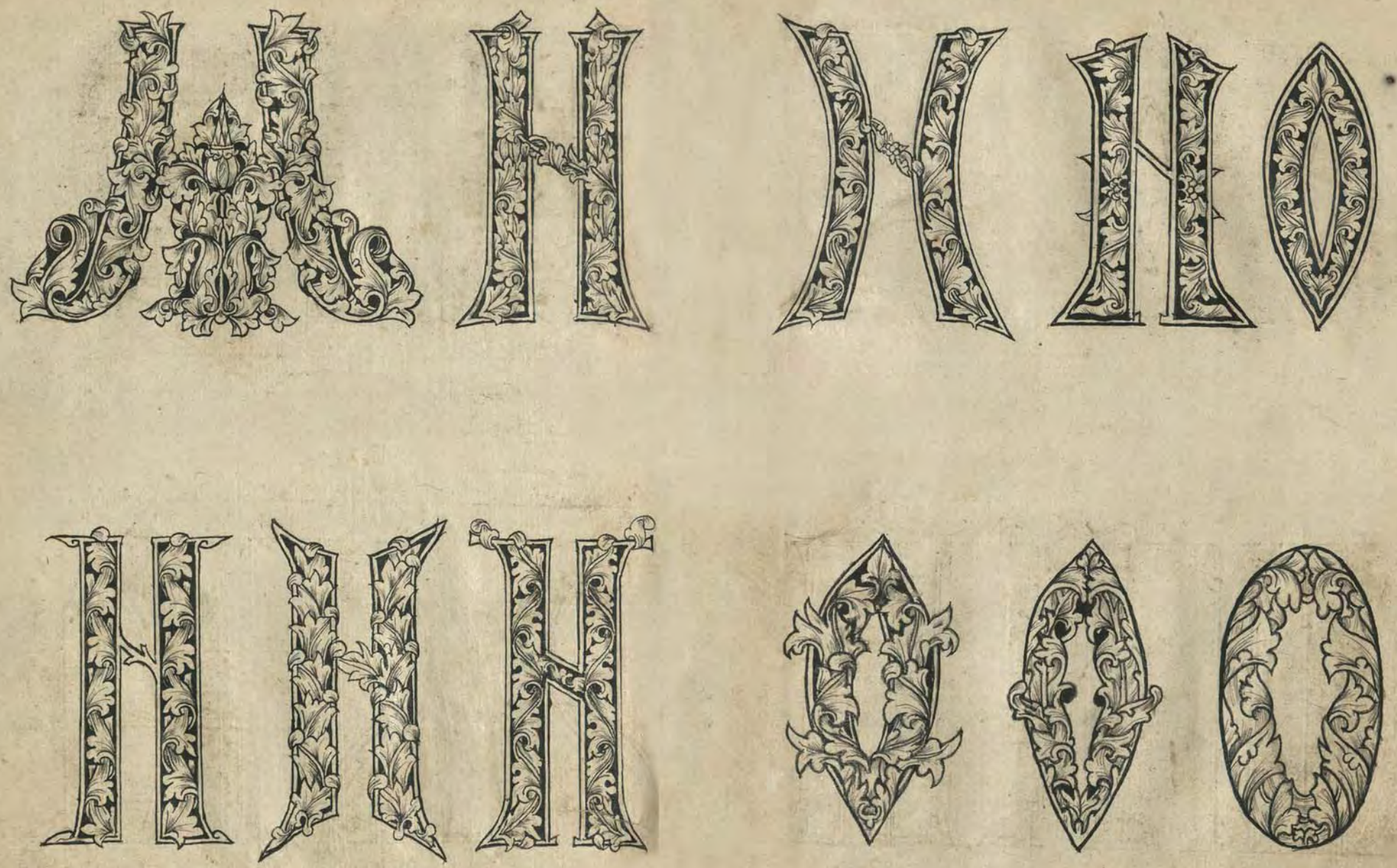

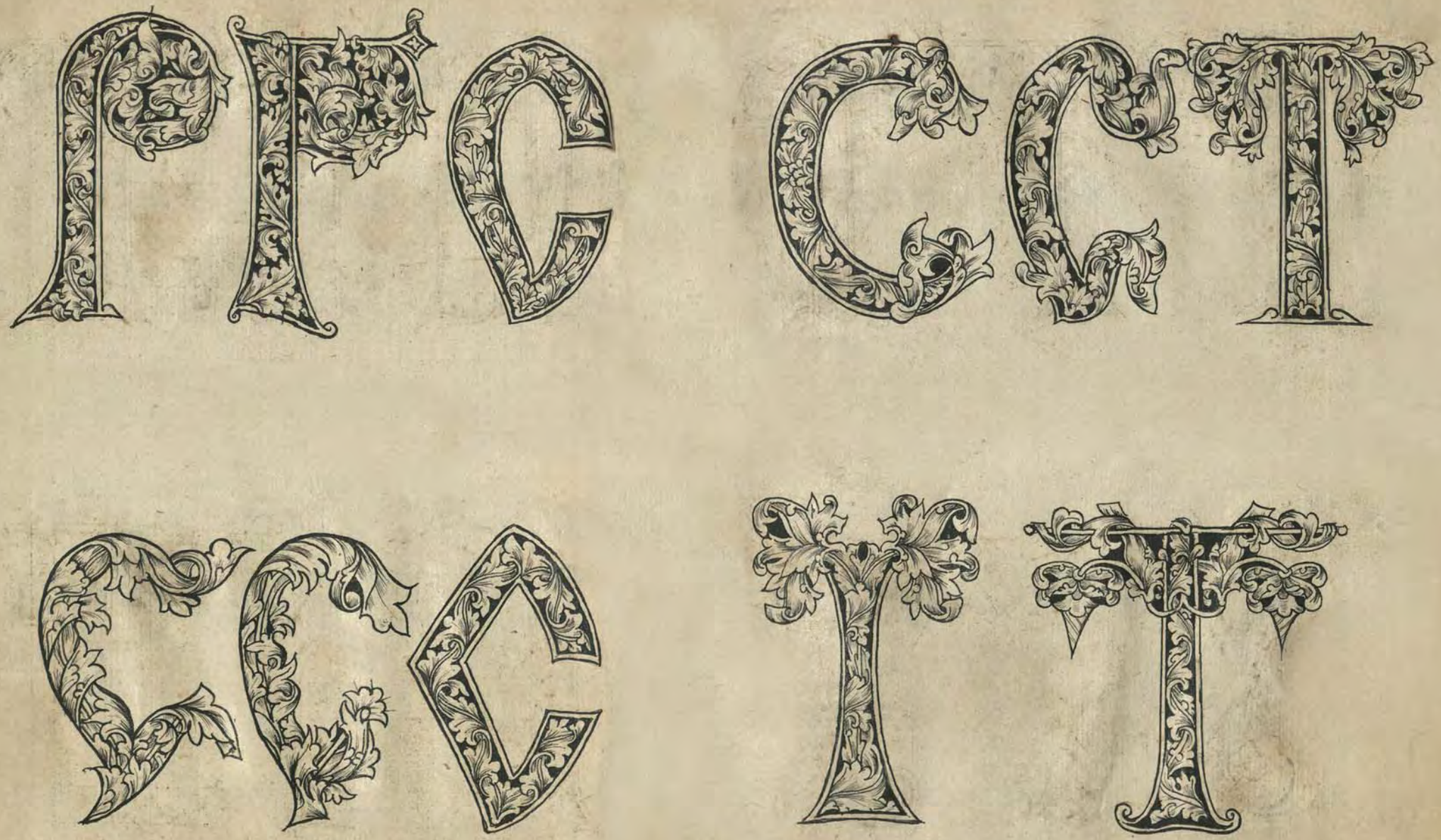

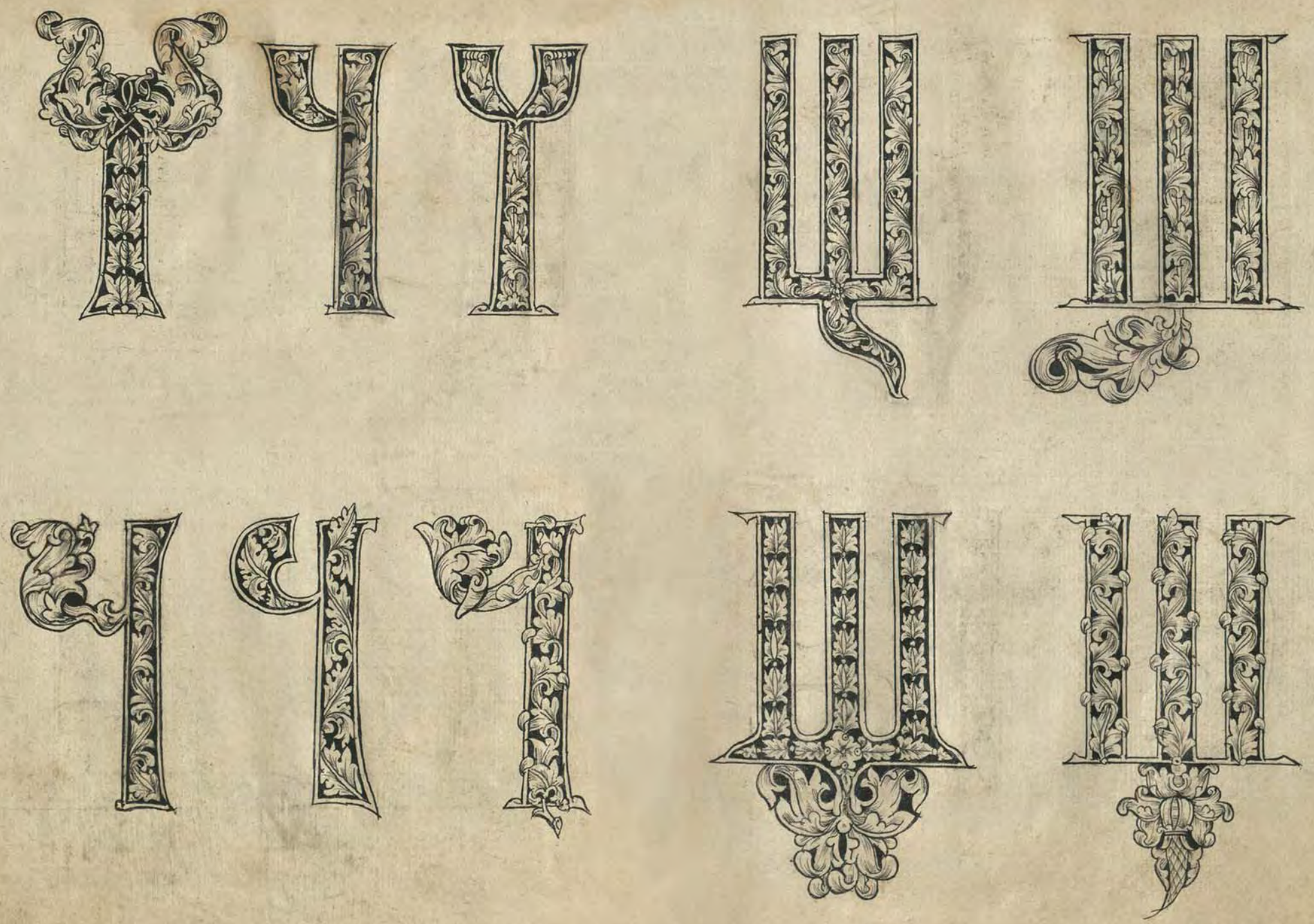

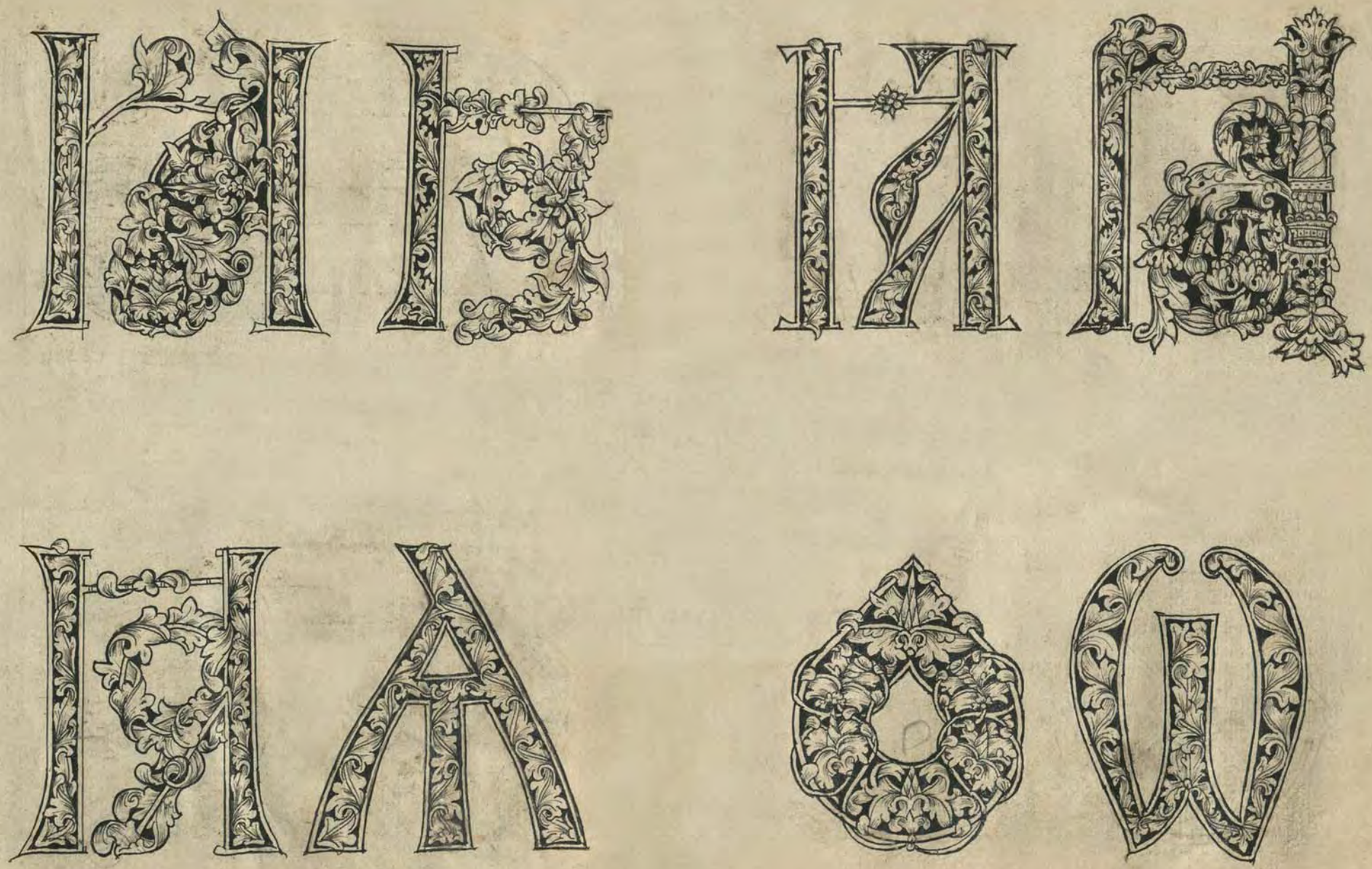

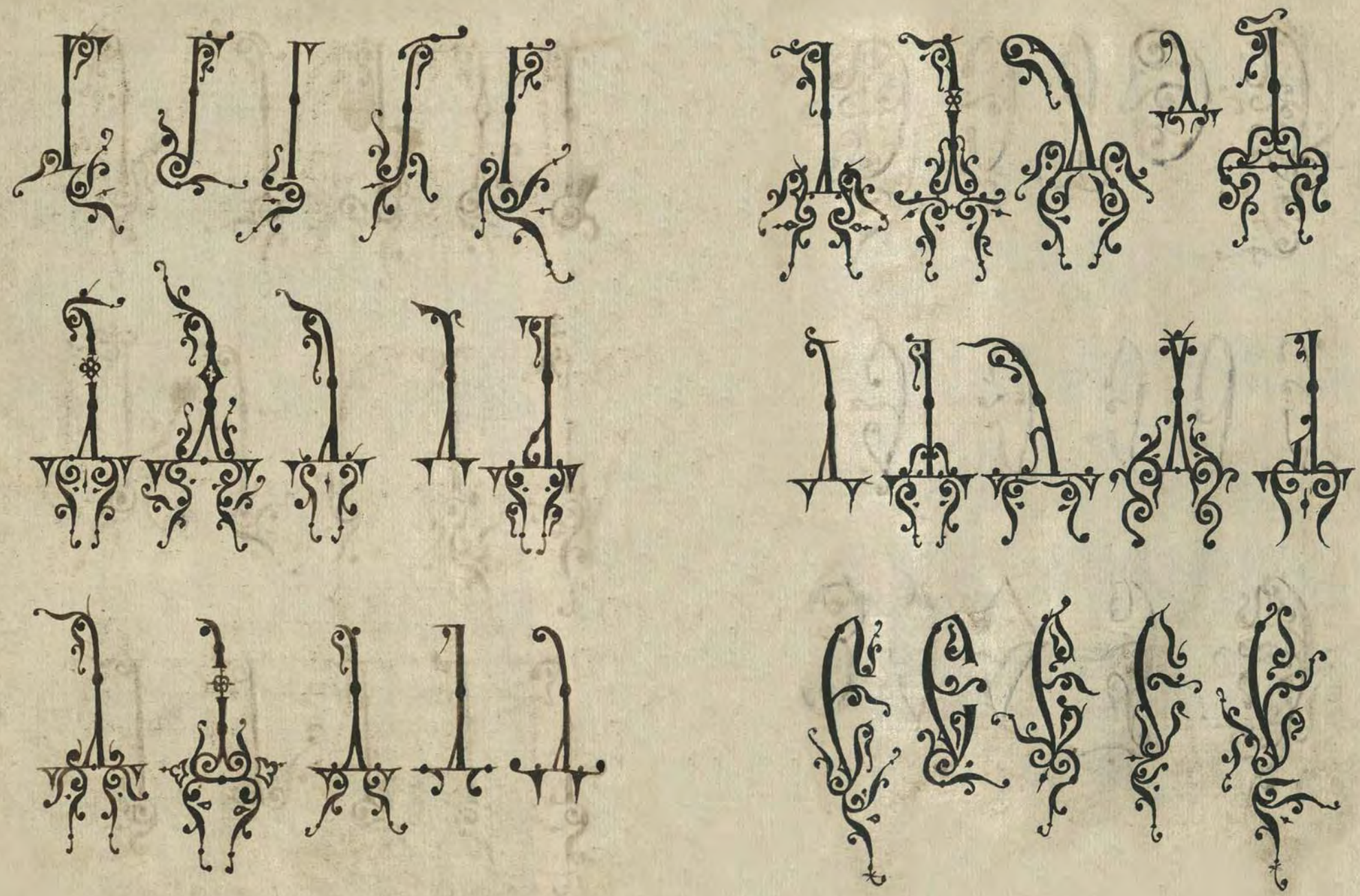

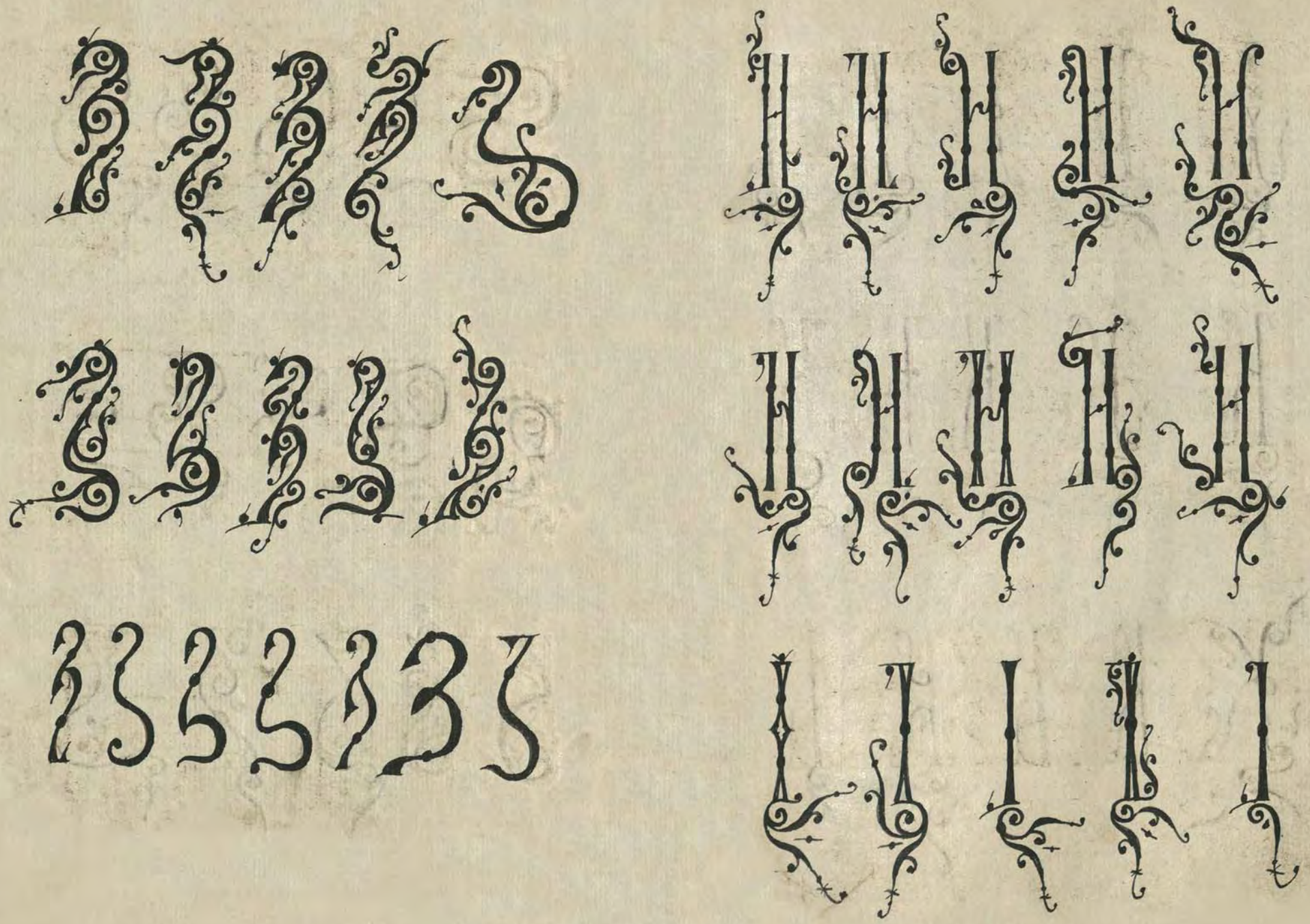

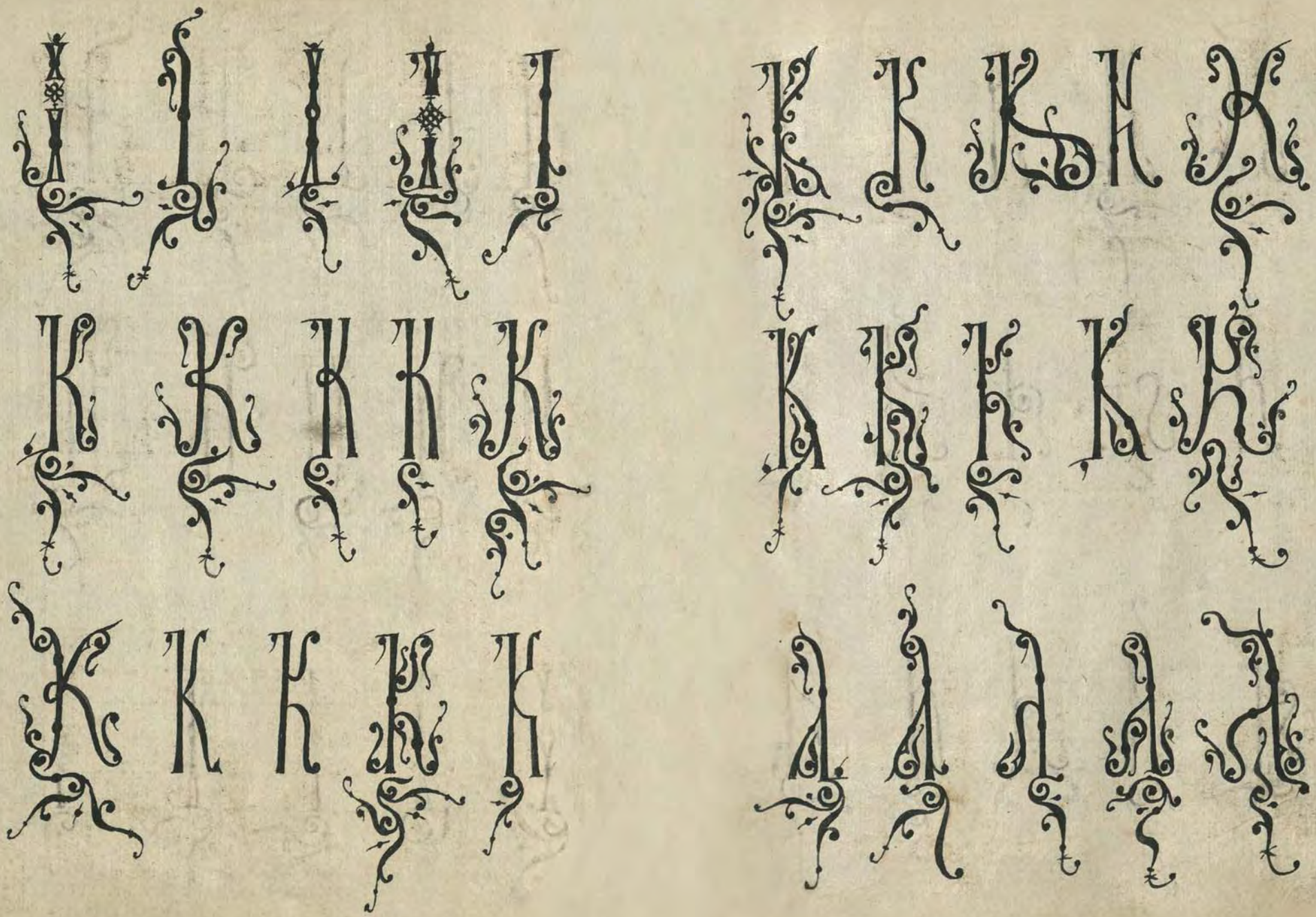

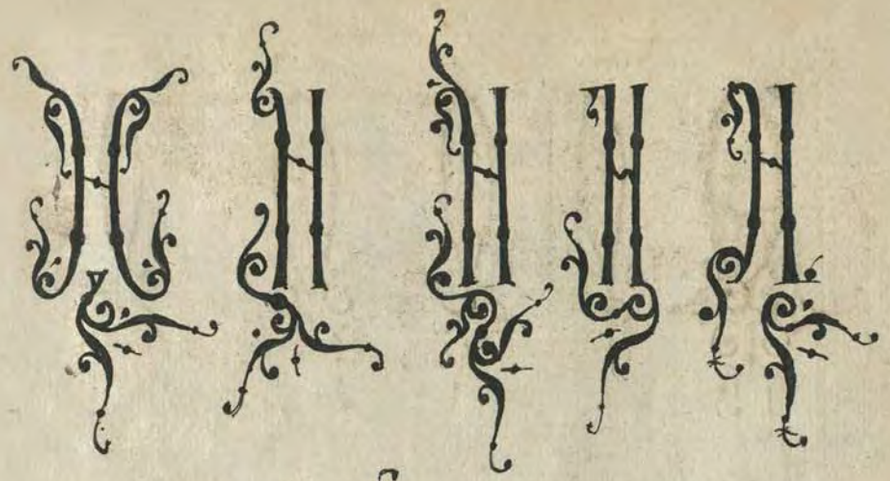

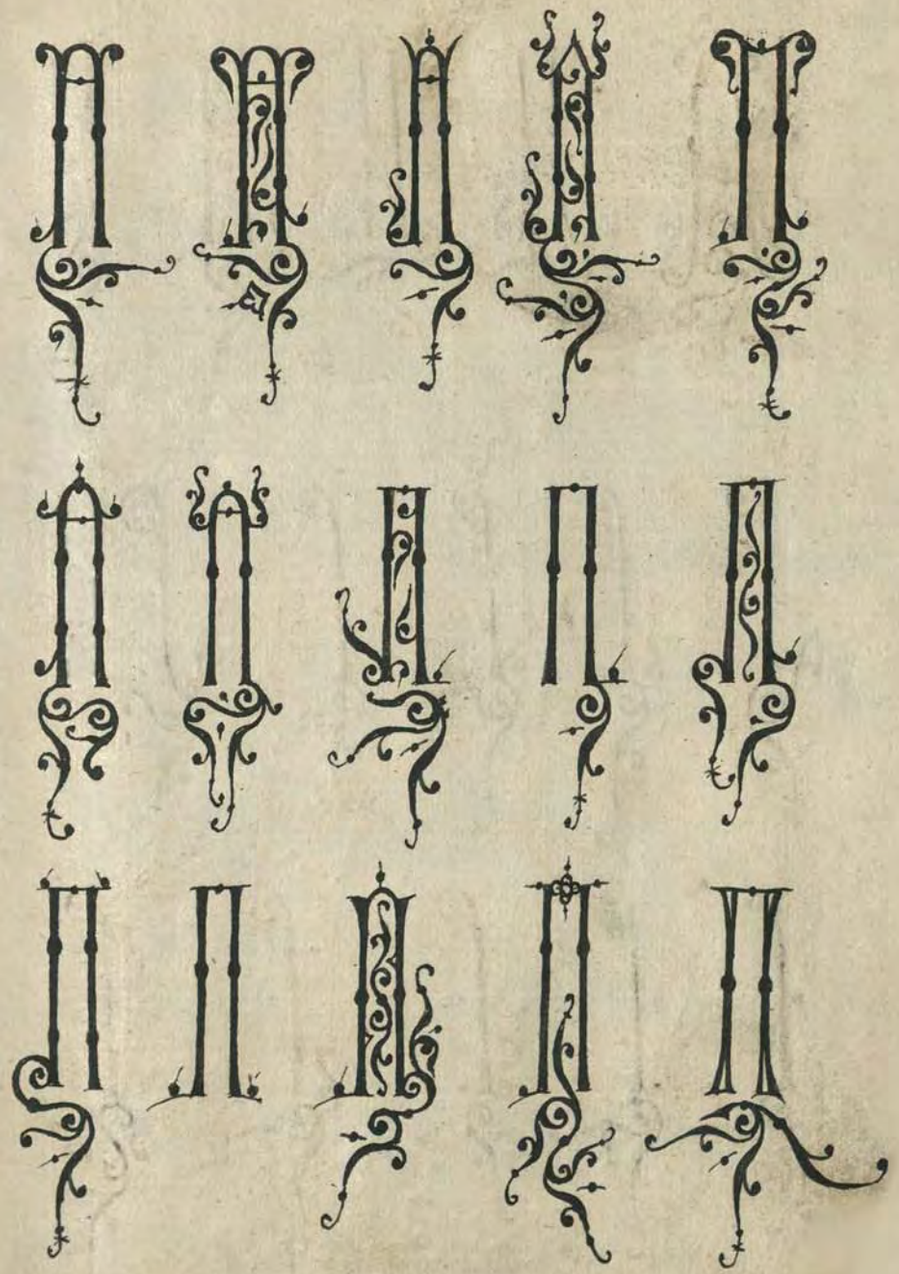

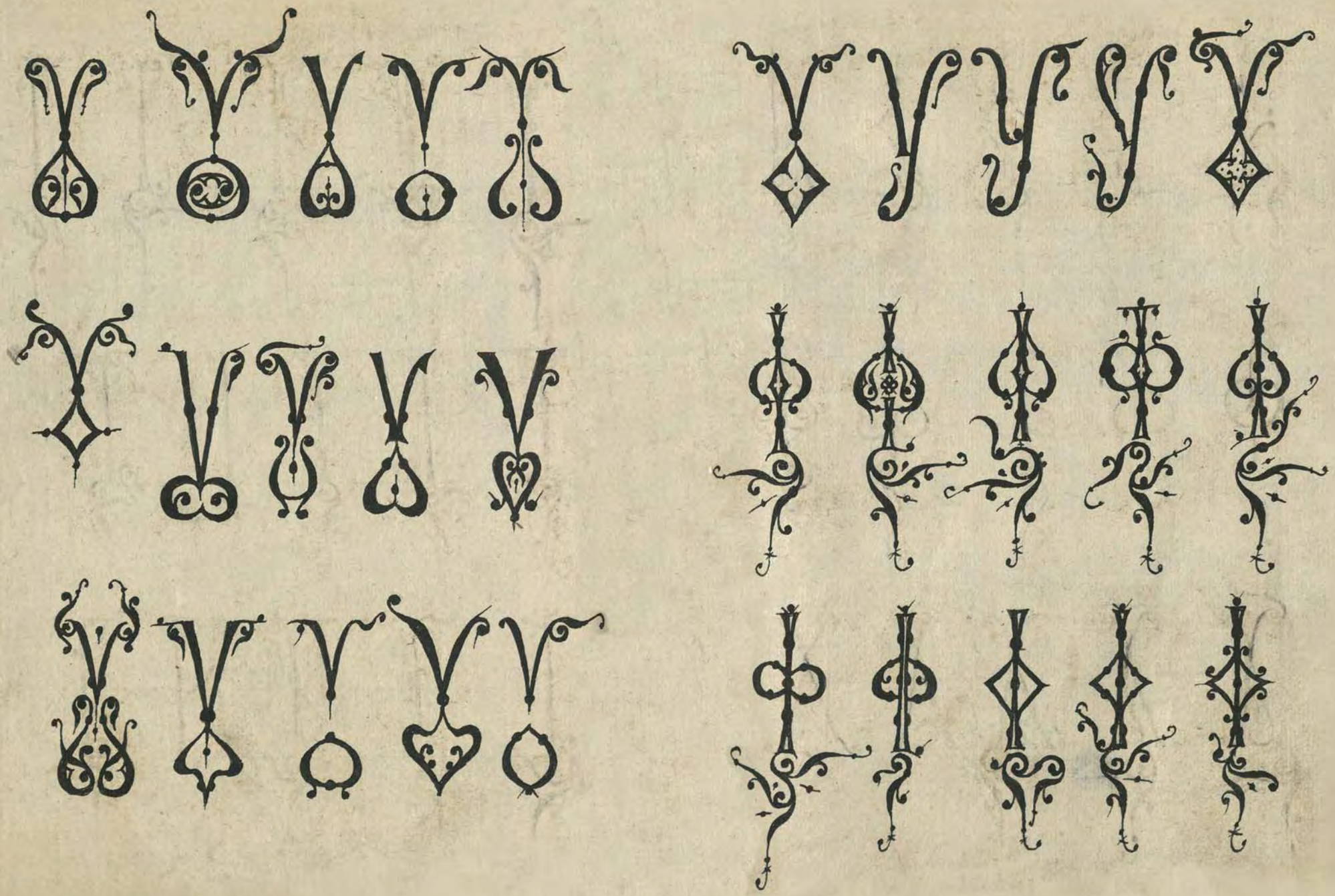

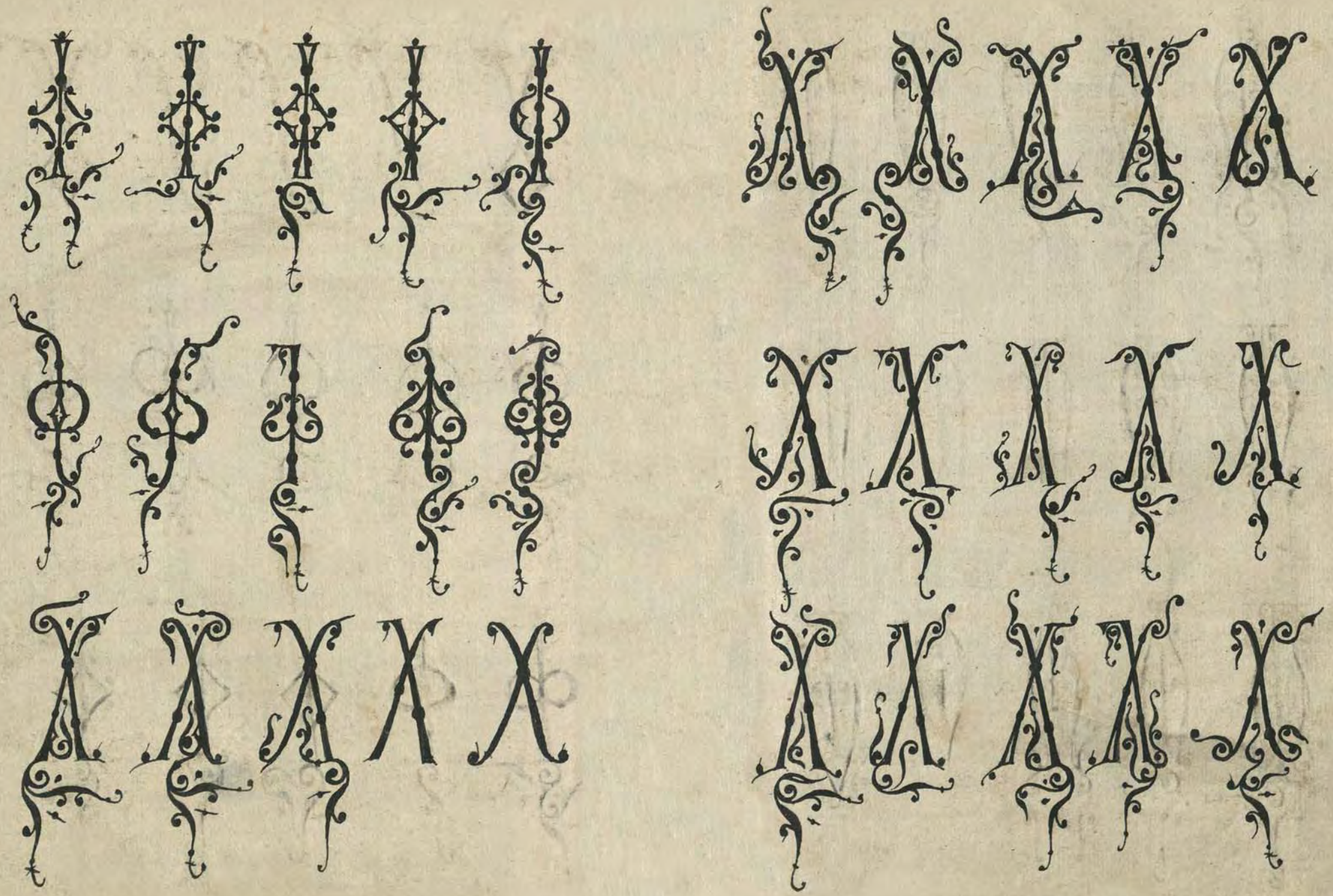

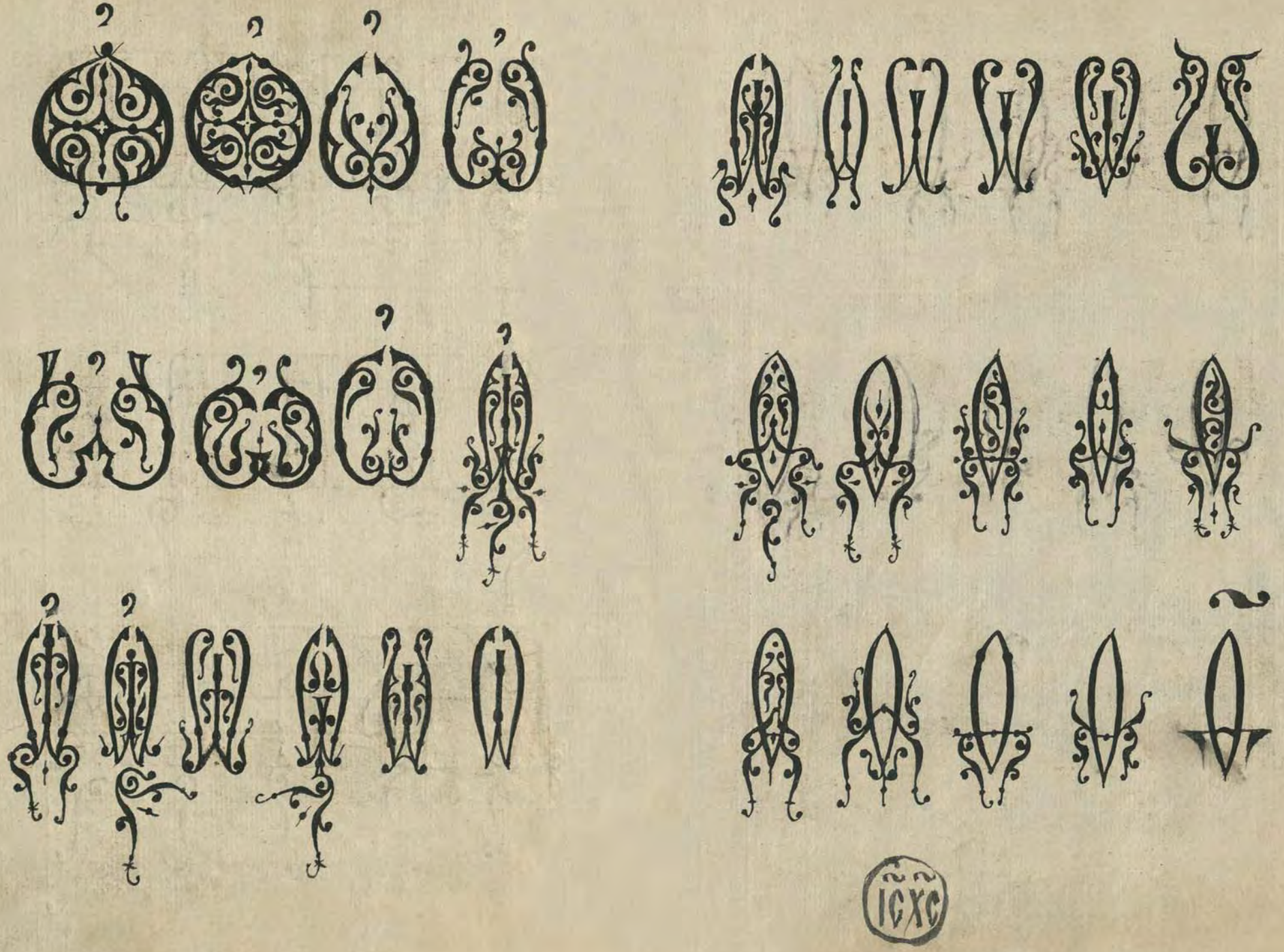
IC XC

аѧбвгдеѥзѕ

ꙁиікклмнопр

ѻстꙋфхѿцчшщ

ъыьѣюѩѧѫѯѱ:

:

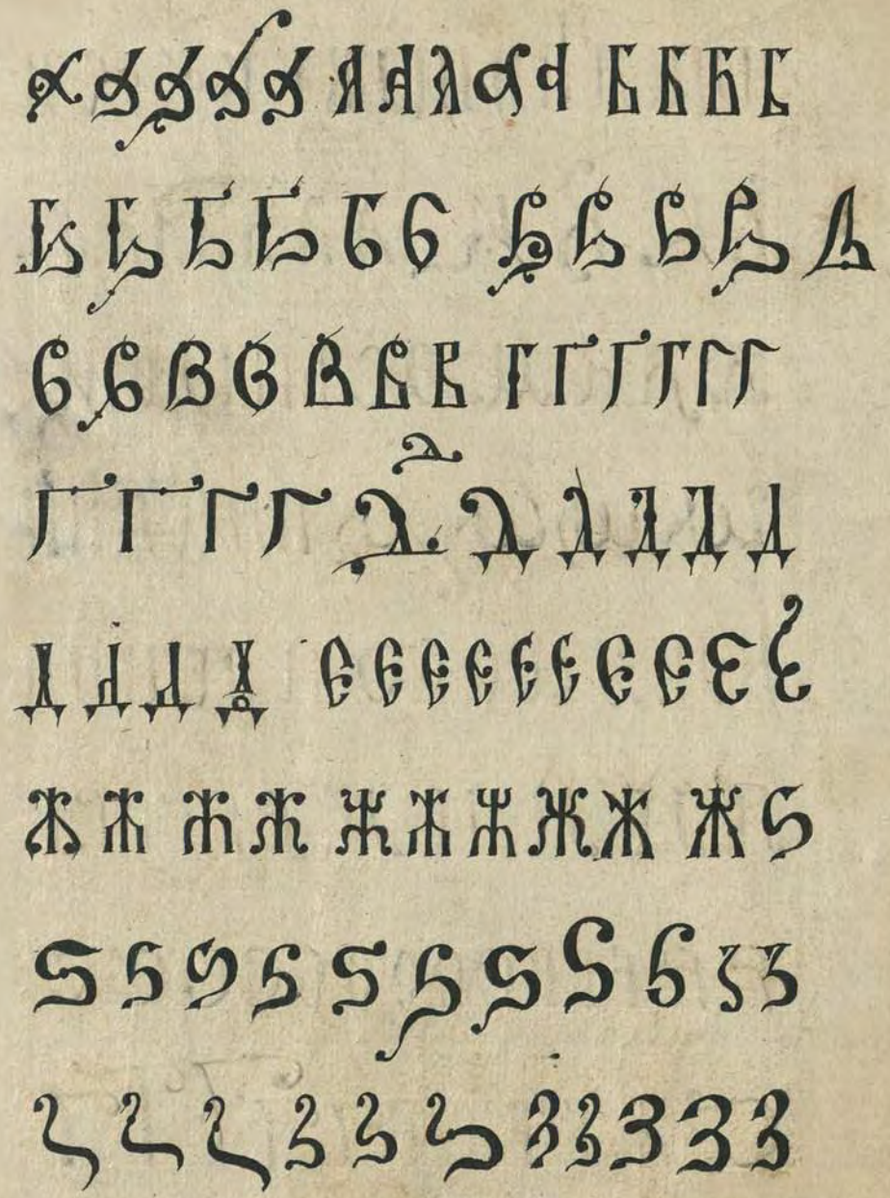

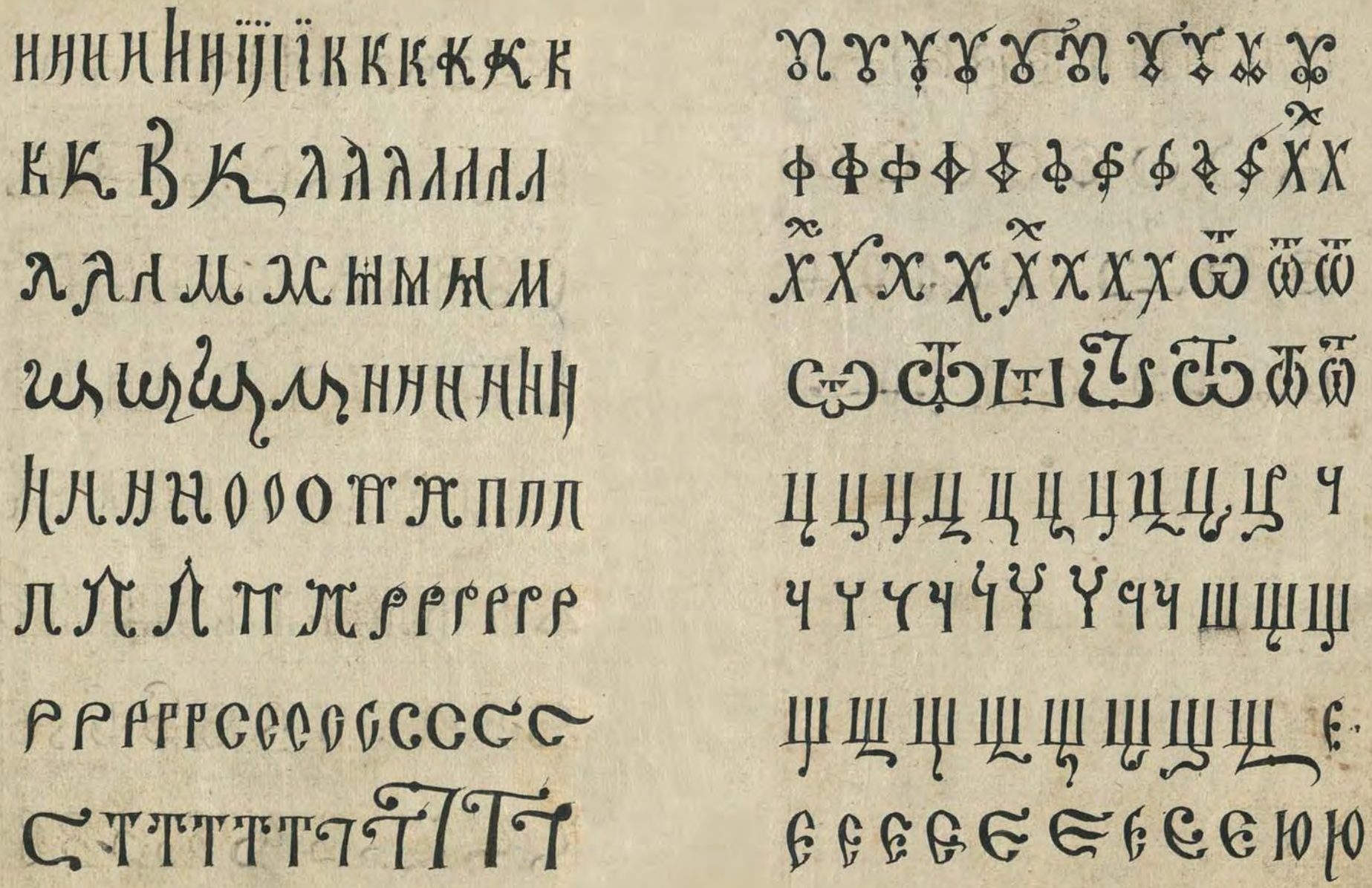

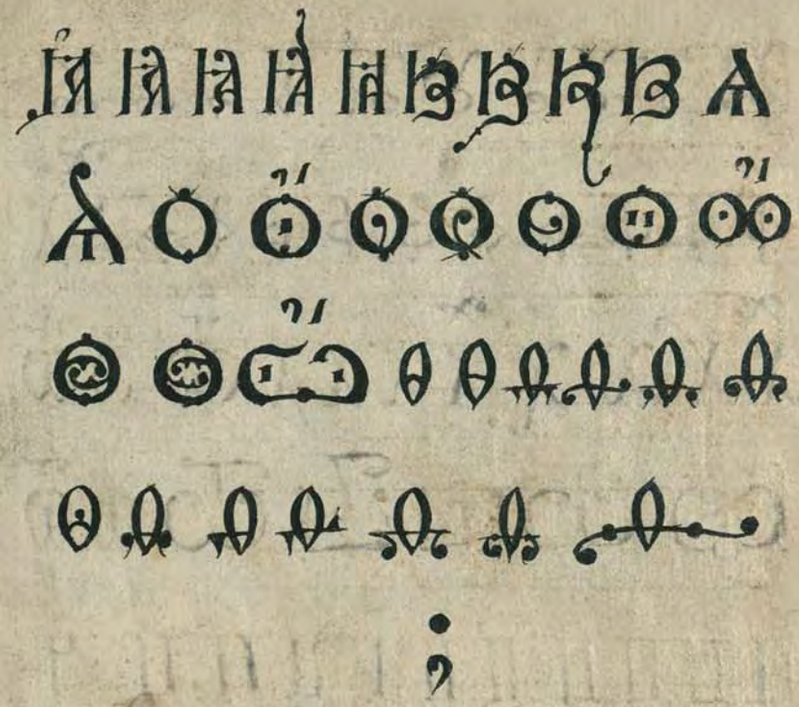

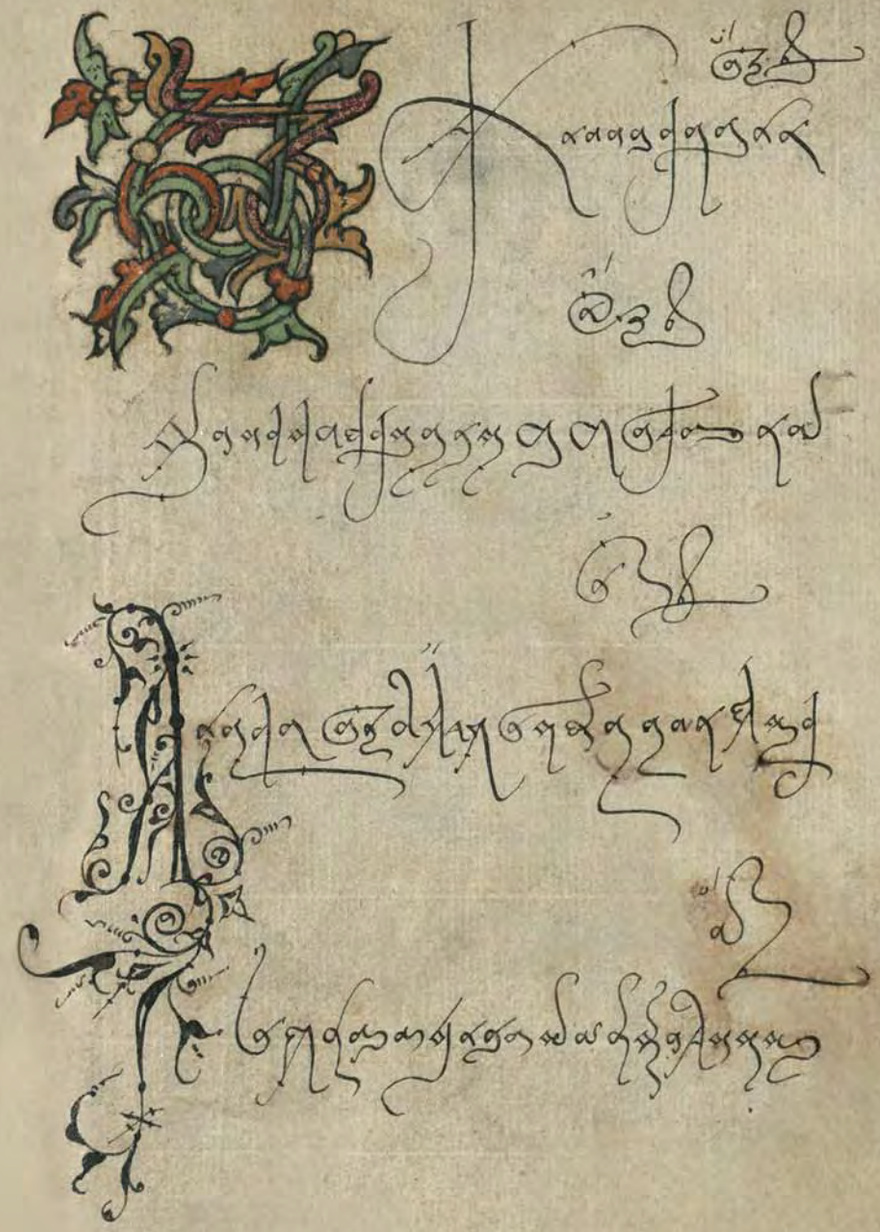

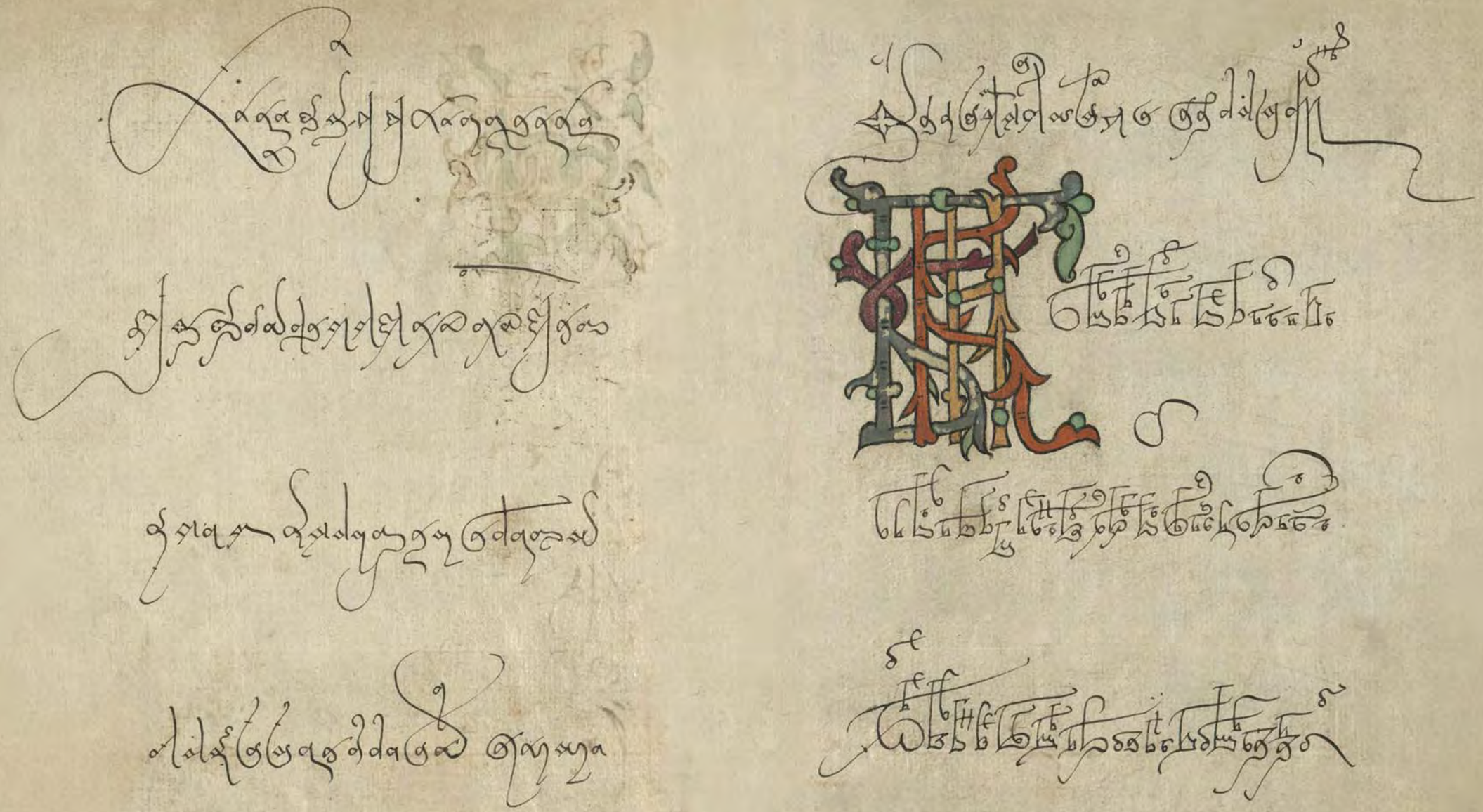

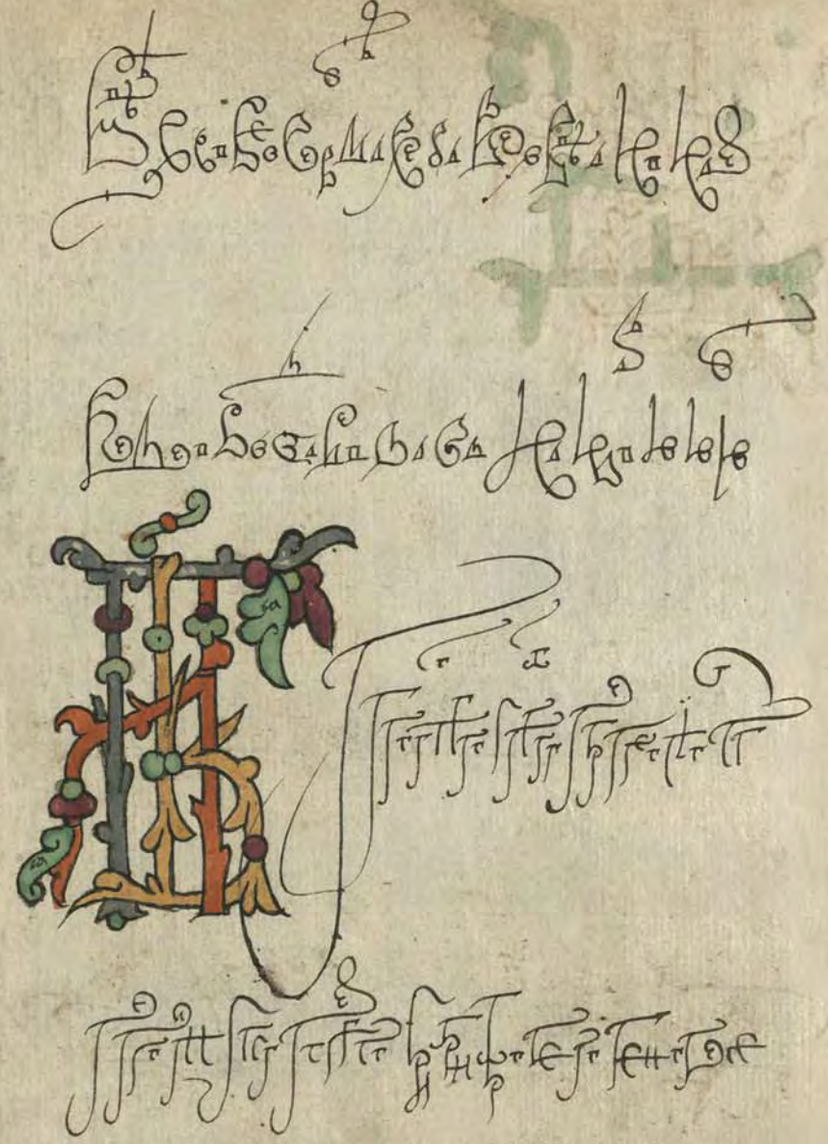

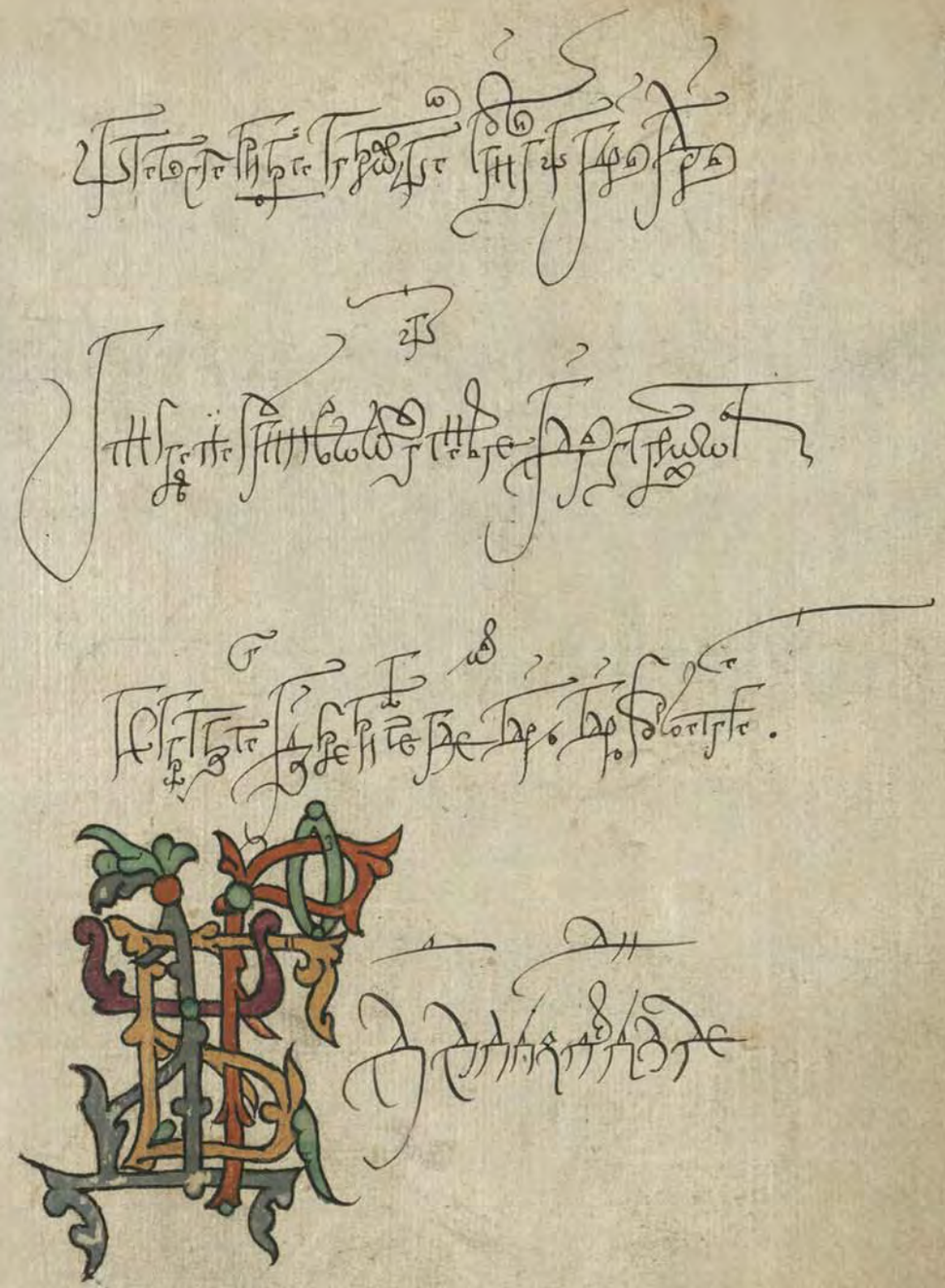

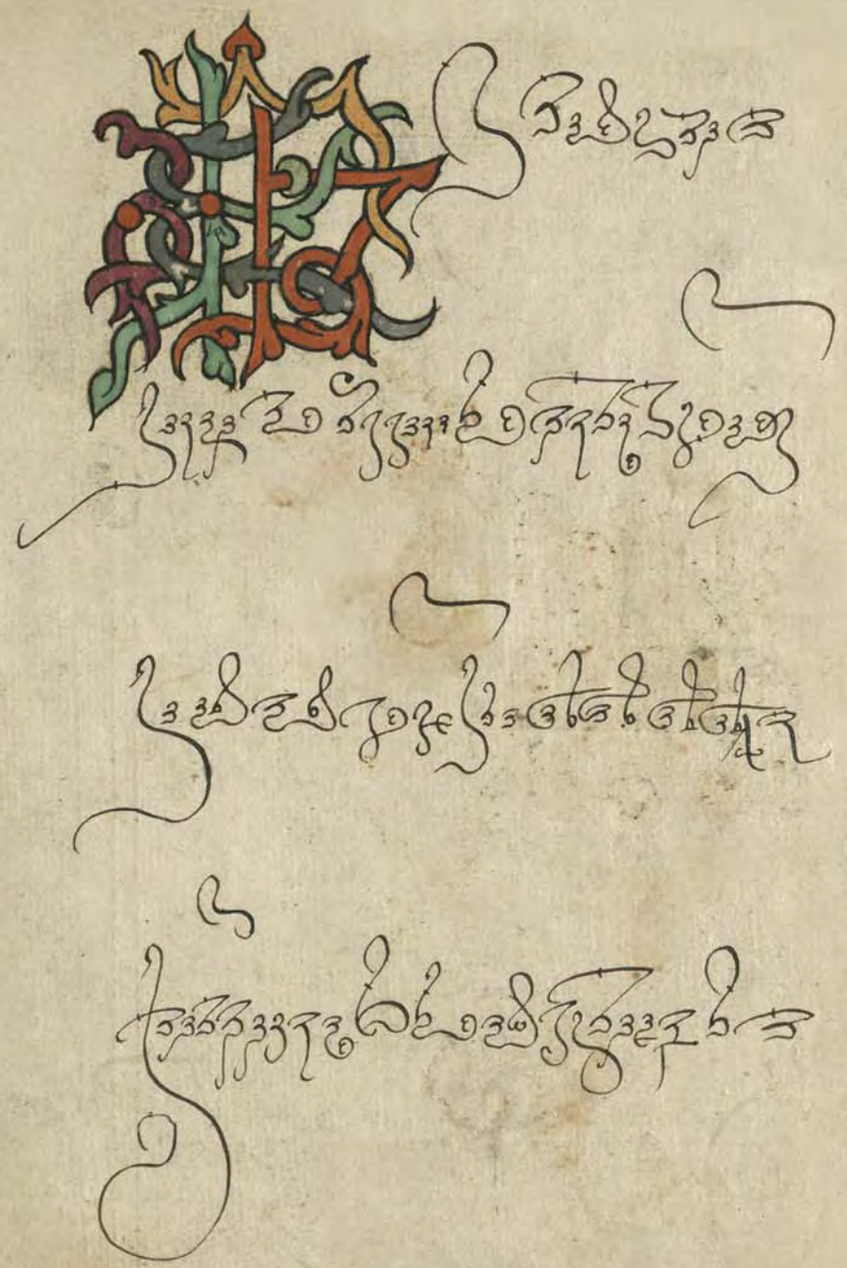

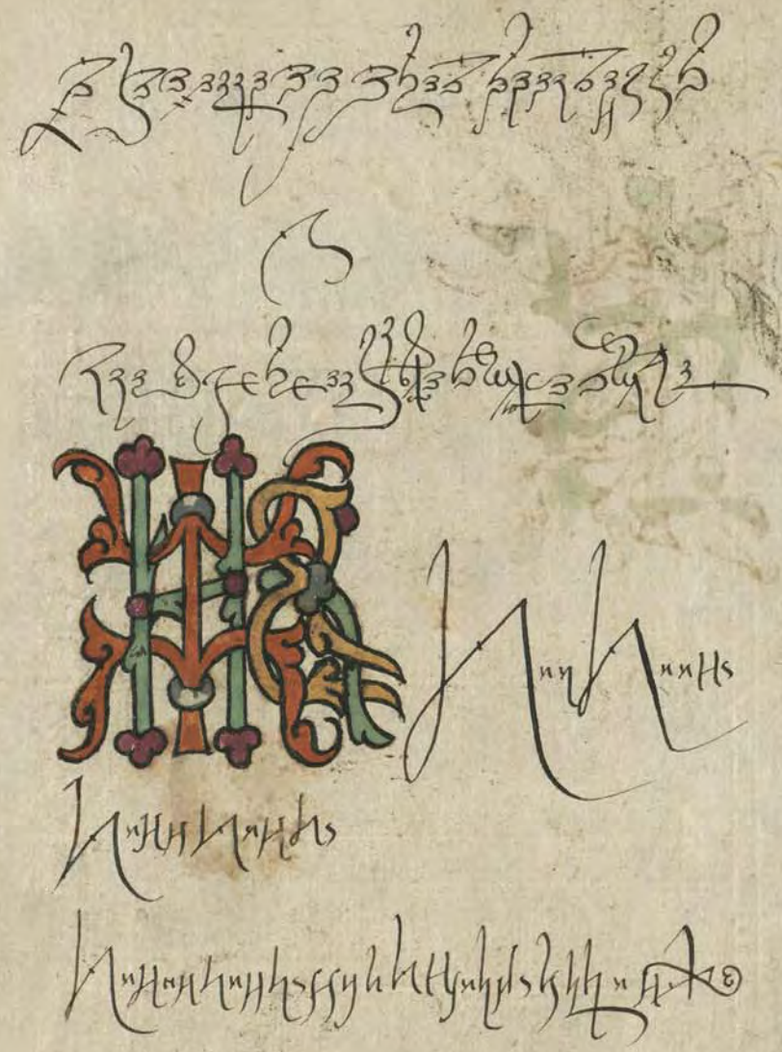

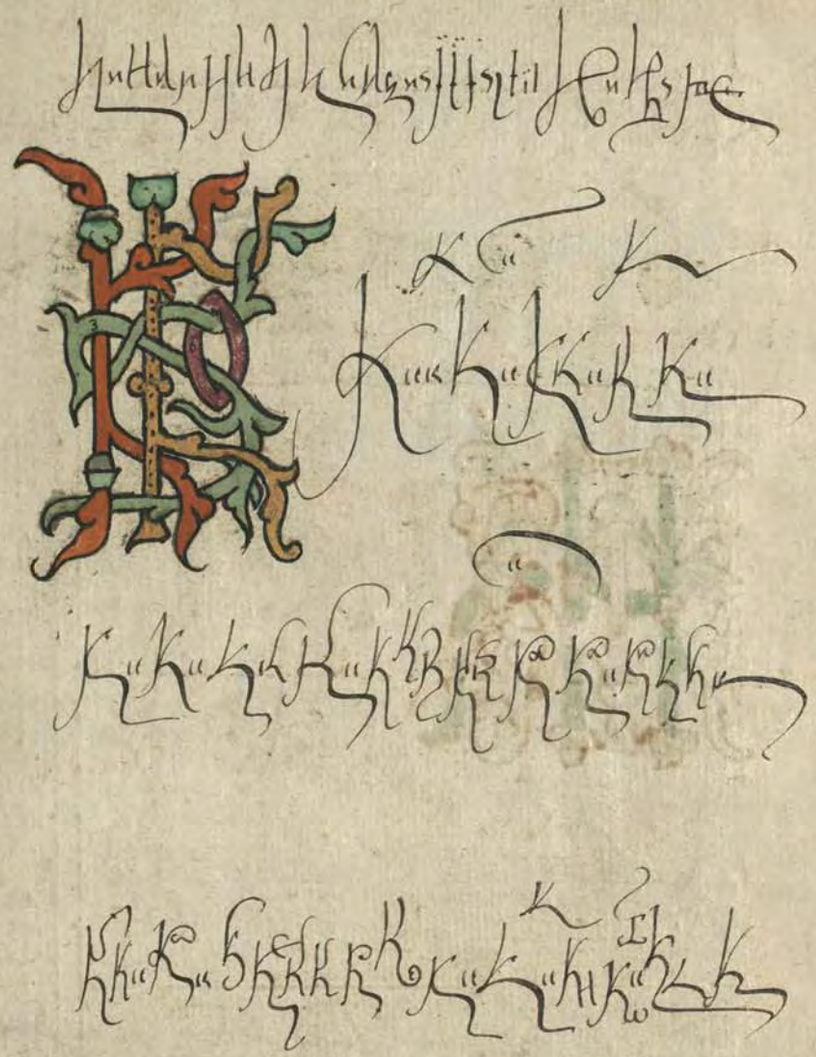

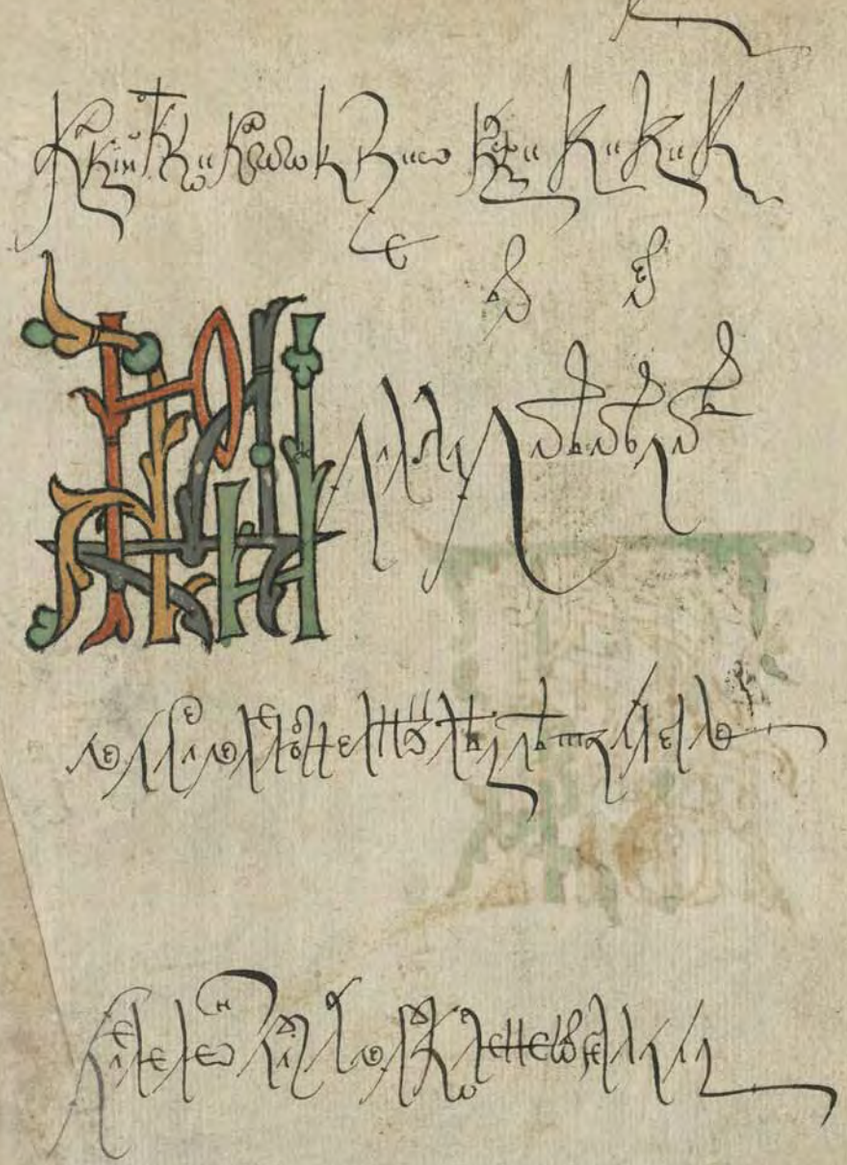

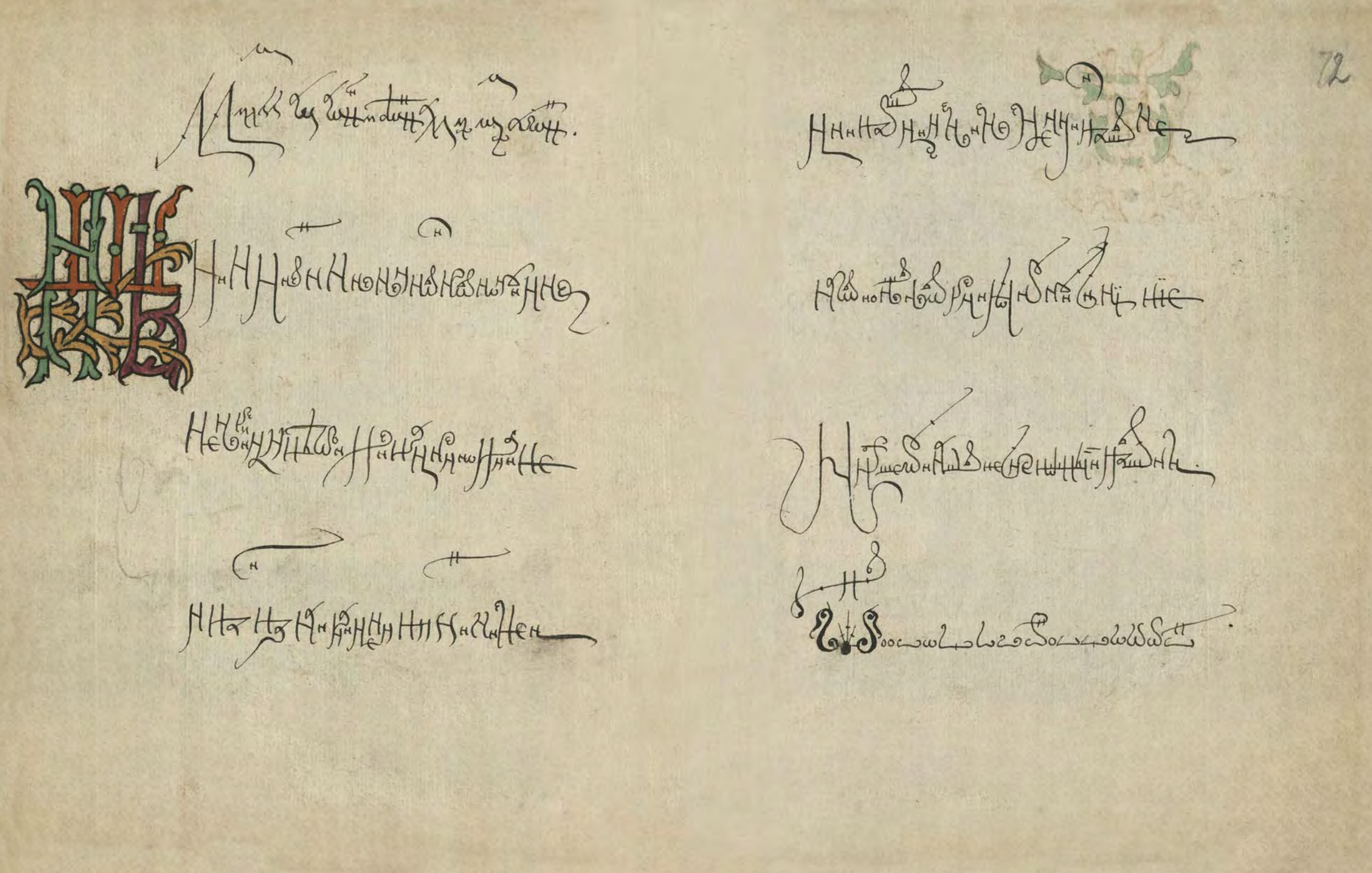

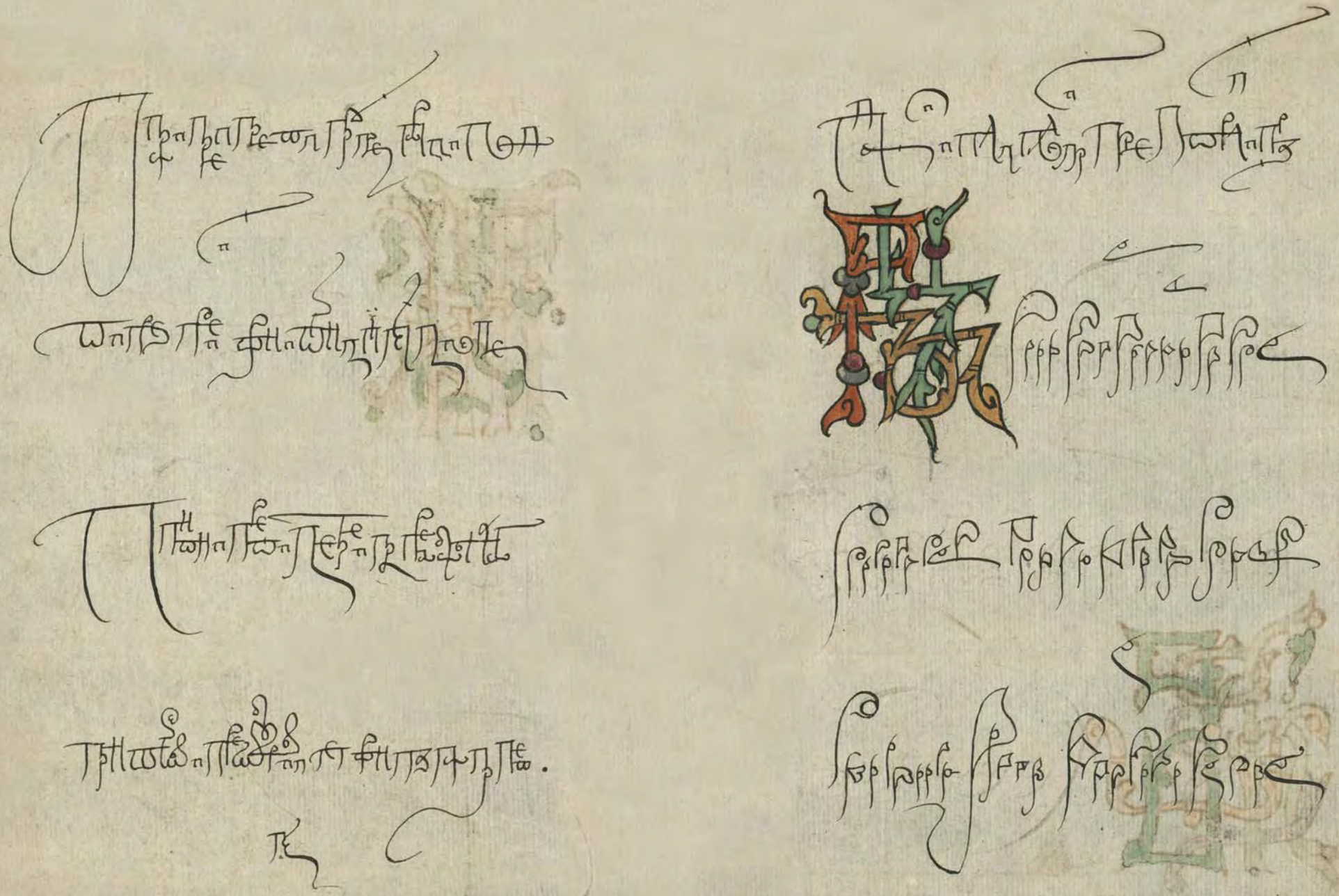

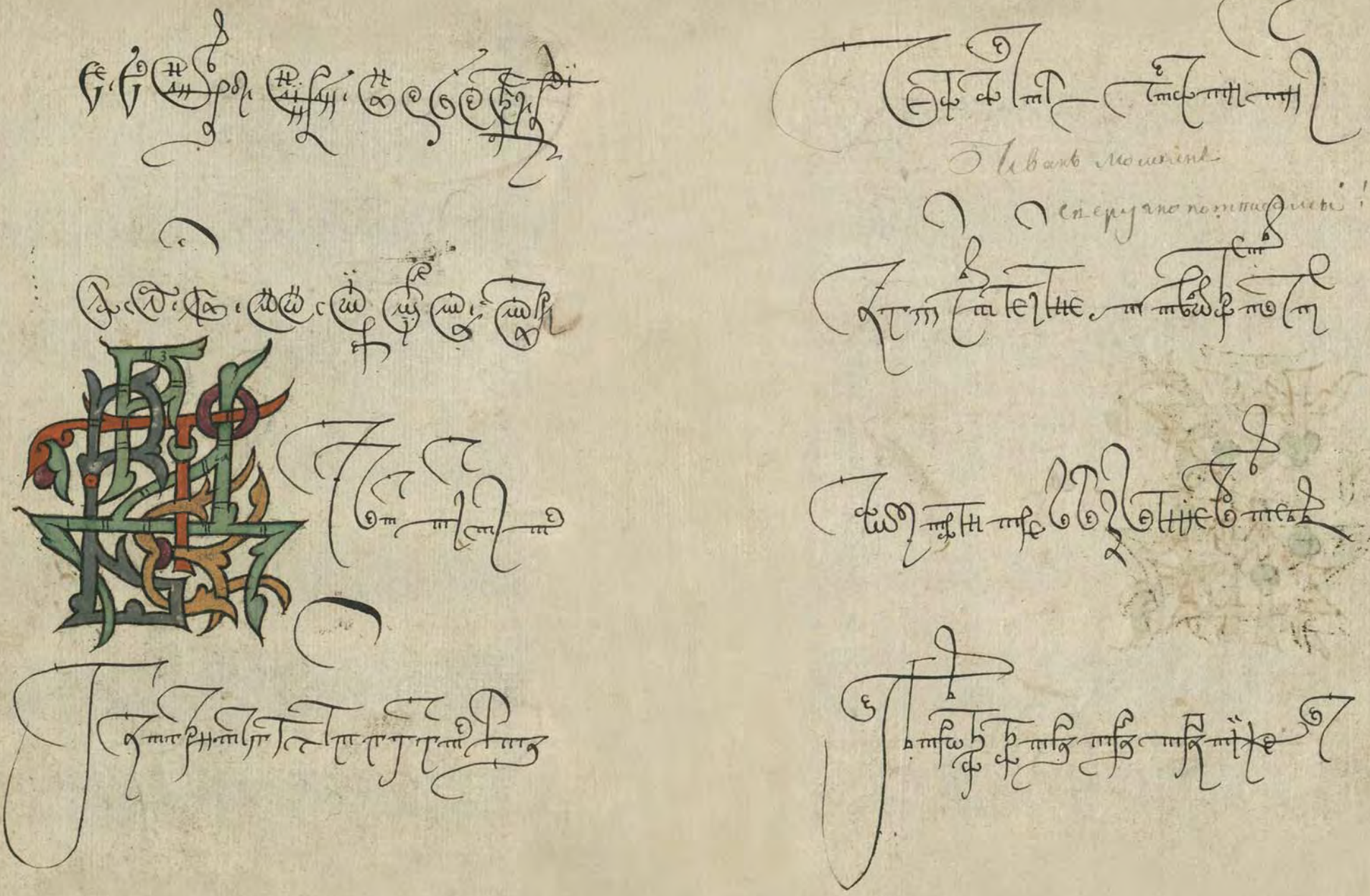

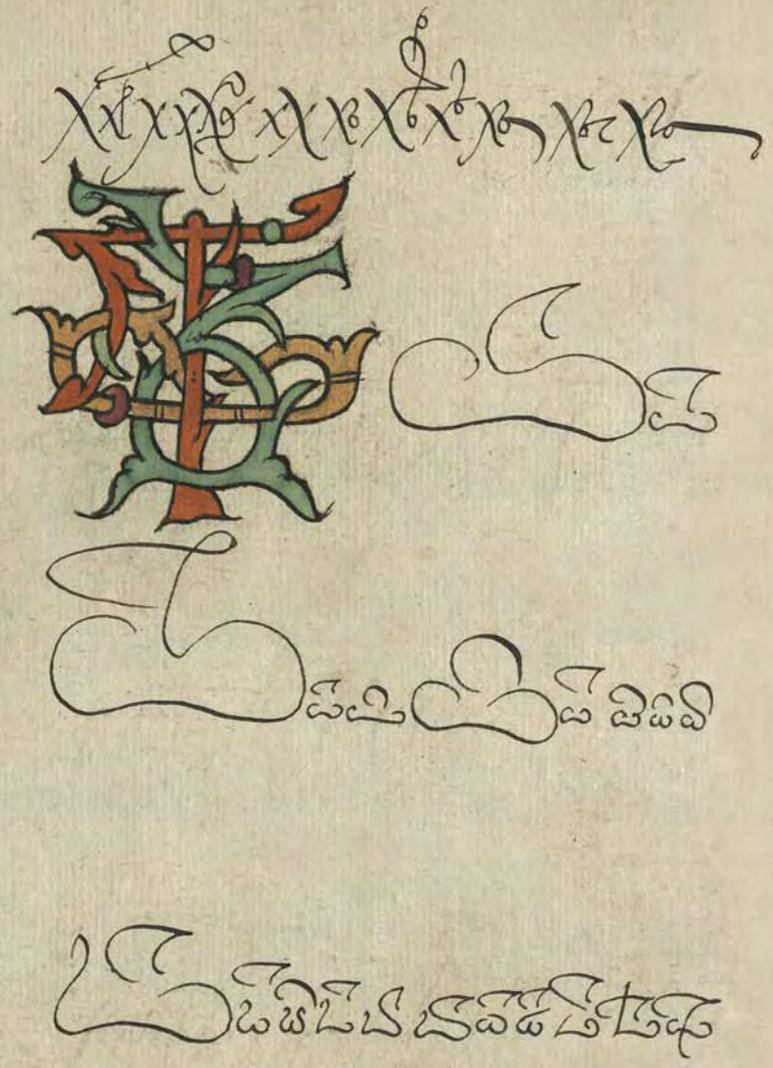

[illegible]

[illegible]

[illegible]

[illegible]

[illegible]

[illegible]

пнй
а́зъ ѣ́дамъ Пе́рвый Чайнъ на Римѣ.

Азъ всемъ посему мирови сотъ.

Азъ всемъ офнимъ. сирѣчь начало ісоне.

хотимало да мудро

имѣй

имѣй

бесъ емпарѣ аесъ отъ

поитъ и порнимъ

сихитро плоха да за

зрѣ мо ри разумѣи

ни жуаю тайну чаесноую помнѣ дим бже.

хотимало да мерть

ихитрому есѣ дѣ пути

ꙗзꙑмо́и ѻра́мо преꙋма́мо є҆рыще́.

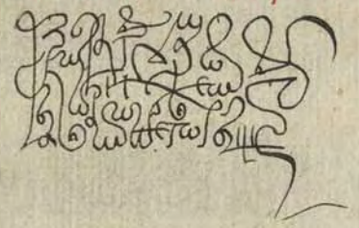

Сія книга
Іванъ Мошкинъ
єпископъ
годъ

ж

абвгдеѯзс
ікламноопрс
тоуѳфхѿц
чшщъыьѣєюѧ
ѩѡѫѻѯѱѳ.

Чтнѣйшихерувим.
и славнѣйшихвой
стиннихсерафим.

Аз буки веди глаголи
ко мно о покой ѳеи
ѿ чтущихъ ихъ ѣже
и ѧ ѿ ѡ ѯ ѱ ѵ.

Аз буки веди глаголи ко мно о покой ѳеи
ѿ чтущихъ ихъ ѣже и ѧ ѿ ѡ ѯ ѱ ѵ.

Аз буки веди глаголи ко мно о покой ѳеи ѿ чтущихъ ихъ ѣже и ѧ ѿ ѡ ѯ ѱ ѵ.

Иванъ

Мошкинъ

Ѳеоѳа́ста Бг҃ородица́ Дѣ́ва.

Мѳа́каста Бг҃ородица́.

Ѳлу́каста Бг҃ородица́ Дѣ́ва.

Ѳі̑а́наста Бг҃ородица́ Дѣ́ва.

Соборникъ. Въ немже сказанїа главамъ кнїгъ коейждо

Дѣянїя стыхъ апостолъ, списанїя стаго Луки

Соборное посланїе Іаковле брата Божїа.

Стаго апостола Петра посланїе соборное первое.

Того апостола Петра посланїе второе.

Стаго апостола Іѡанна Богослова посланїе соборное первое.

Стаго Іѡанна Богослова соборное посланїе второе.

Стаго апостола Іѡанна соборное посланїе третїе.

Соборное посланїе Іудино

Книга посланїй стаго апостола Павла.

98

Кс҃нно ѻ҆пса́не ста́гаго ра́дуйся.
Кс҃нно ѻ҆пса́не ста́гаго ра́дуйся.
Кг҃ла́то ѻ҆пса́не ста́гаго ра́дуйся.
Кѳ҃ѳе ѻ҆пса́не ста́гаго ра́дуйся.
Кф҃ни ѻ҆пса́не ста́гаго ра́дуйся.
Кх҃ла ѻ҆пса́не ста́гаго ра́дуйся.

Кс҃ла́ ѻ҆пса́не ста́гаго ра́дуйся.
Кс҃нн ѻ҆пса́не ста́гаго ра́дуйся.
Кѳ҃ѳе ѻ҆пса́не ста́гаго ра́дуйся.
Кѳ҃ю ѻ҆пса́не ста́гаго ра́дуйся.
Кѳ҃ту ѻ҆пса́не ста́гаго ра́дуйся.
Кф҃ни ѻ҆пса́не ста́гаго ра́дуйся.

КЕВДЕѾМІП.ОСЯНЕСТЯГАСЯВЛАВІЯ

СКАЗАНІЕНЕВЕТНЕ.ОСП.ОВЕТЯДІНІЗАЯЧІ

СОВЕРНІВЕТІТИ.МЕСКАЗАНІЕКЕ.ОМУЖДО

ДВѢПРЕКАНЕВОЦЯНЦРАПЕЖЕНЫЕС

НЯЛІОВЕРЕНІЯНЕЧШЮІОЕЕСЮОВІГЕБЕЖНЕШЬ

ѴЛСО.ЛЕВЕРЬМІЯНСІ.ОВУЕНЦЮНЮДЕНЕВЮ

П.ОСЛЕЖЕВЯНЕСЦ.ОКЕВЕЛЕПЕНІЯНСЕВЯРНЯ

МѢЕСЕНТЯБРЯВЪМДІНАДНЕІМЯЧЕСЕВІЯЕ.Н

Октября въ 1 день памятъ

Въ 2 день памятъ святыя

Въ 3 день памятъ

Въ 4 день

Въ 5 день памятъ

Въ 6 день памятъ

Въ 7 день памятъ святыя

Въ 8 день памятъ

Въ 9 день памятъ

Въ 10 день памятъ

Въ 11 день памятъ

Въ 12 день памятъ

Въ 13 день памятъ

Въ 14 день памятъ

Въ 15 день памятъ

Въ 16 день памятъ

Въ 17 день памятъ

Въ 18 день памятъ

Въ 19 день памятъ

Въ 20 день памятъ

Въ 21 день памятъ

Въ 22 день памятъ

Въ 23 день памятъ

Въ 24 день памятъ

Въ 25 день памятъ

Въ 26 день памятъ

Въ 27 день памятъ

Въ 28 день памятъ

Въ 29 день памятъ

Въ 30 день памятъ

Въ 31 день памятъ

Обѣщаніе Христово ученикомъ
Обѣщаніе Христово ученикомъ
Отъ всякыя ихъ ѣстественныя
Сутгавицы сверникадложитя
Книга Маѳѳеинтерно сегобѣно
Охтаикисѣчь Ожгаасника

Книга Еѳиопскаяжеокцнайе
Ласкзнесцмкзанесвятаяцне
Устасцкснислужебнижеви
Нисонтасвавнаитнидкисѣчь
Нматасвадносѣнапсѣнисцк

Пѣснь идѣже свѣтоустнѣй

Пѣснь ідѣ ѹстнѣй сѧ свѣтлѣнь

Ивана Мѣшкина

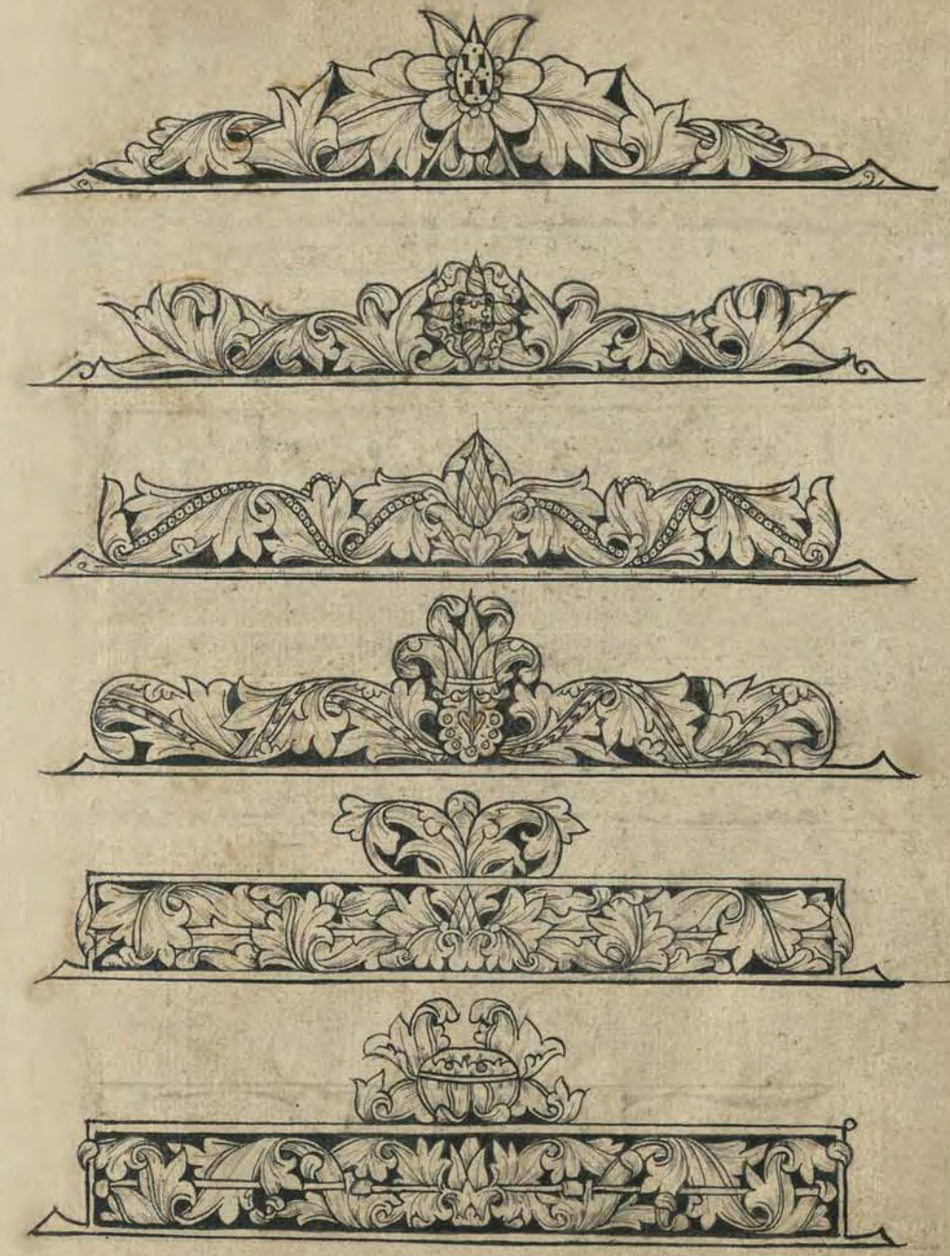

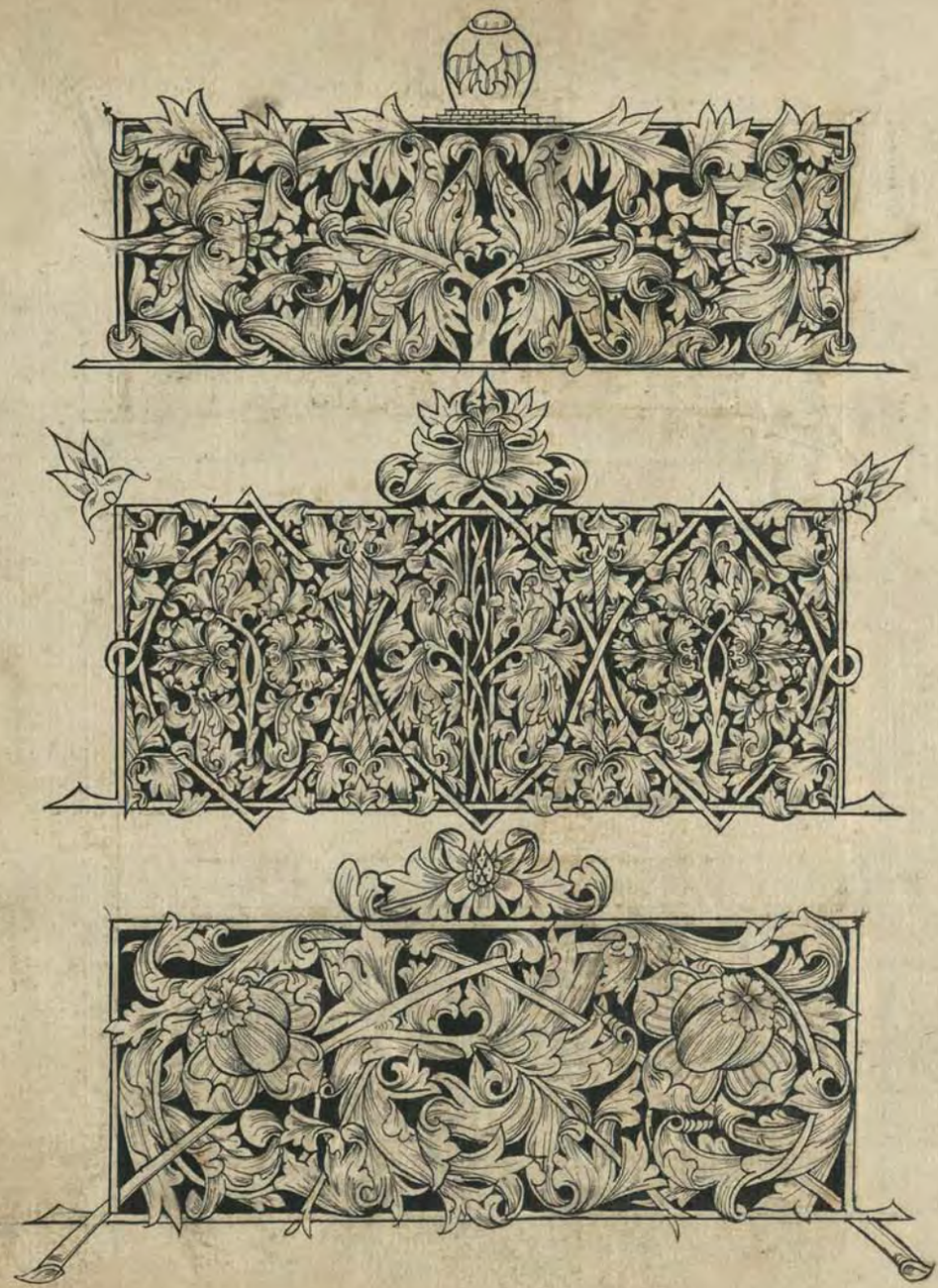

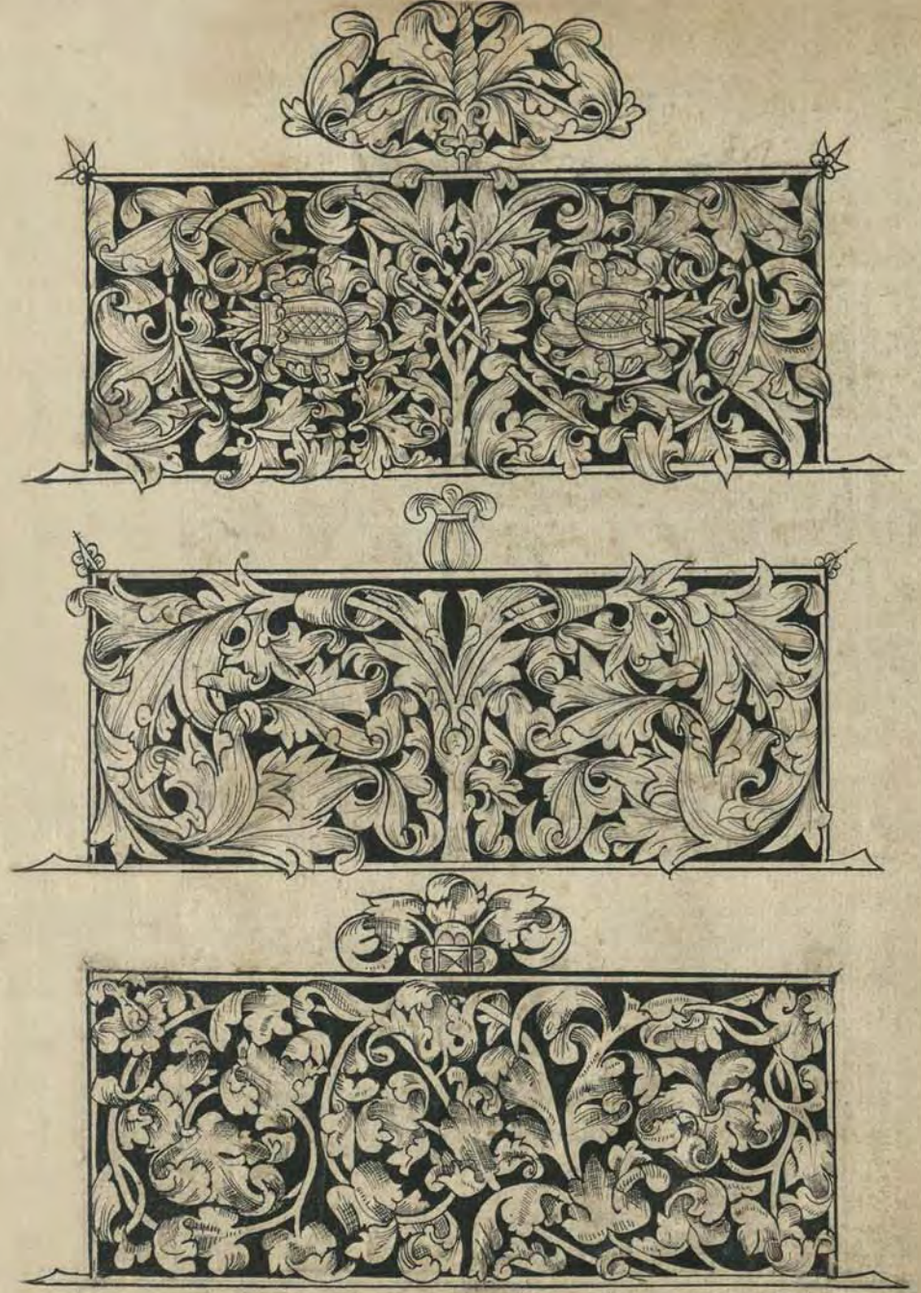

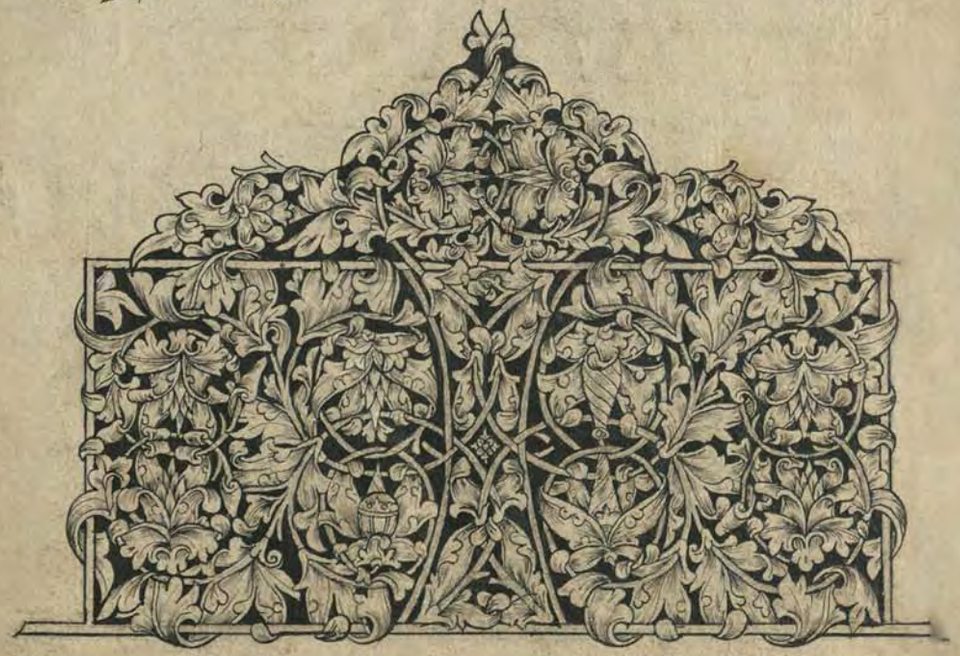

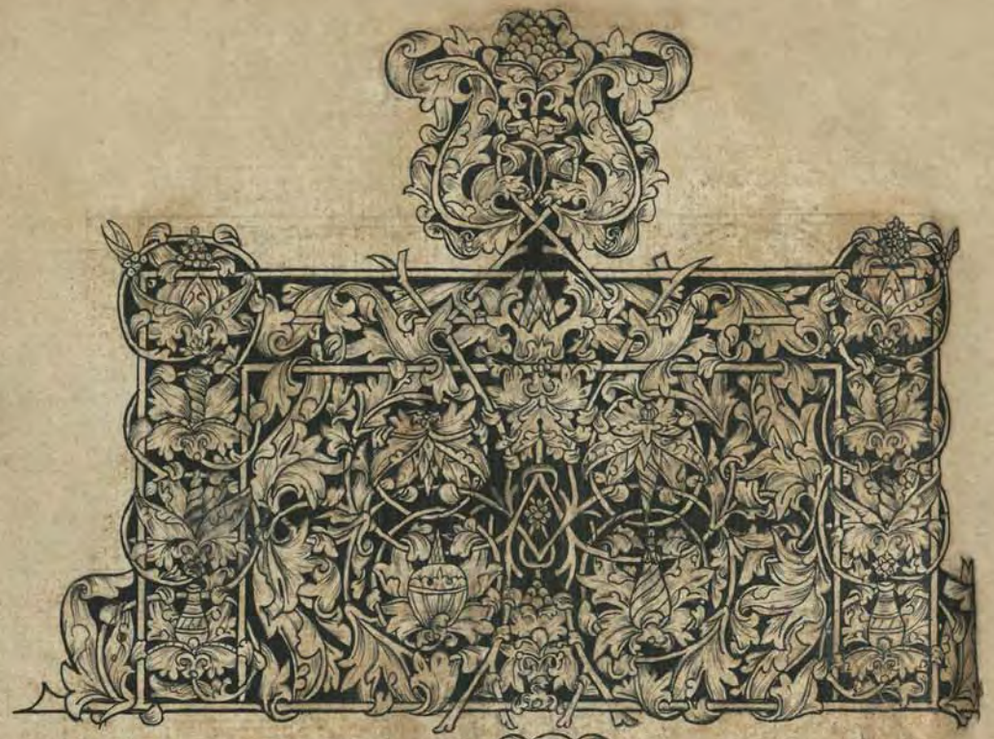

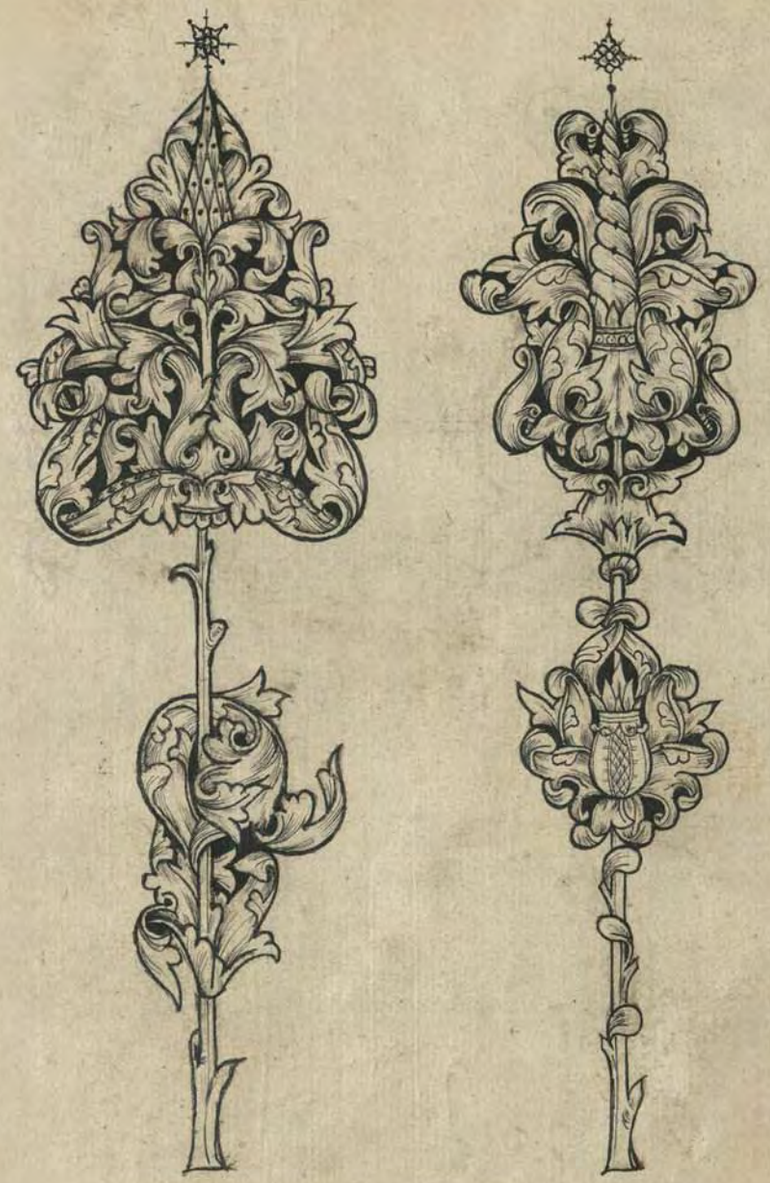

1 2

3

4

5

6

7

8

9

10

11

12

13

14

15

16

17

18

19

20

21

22

23

24

25

26

Uwaga
pobierana

27.

28

29

30

31

32

33

34

Cpa minuta

Kluana pobinnial

Miami

Сна тимоса!

Тимоѳ Иванъ

Сидоровъ Леонтий

Tmamfia cmóe Gréoarbimoadhie

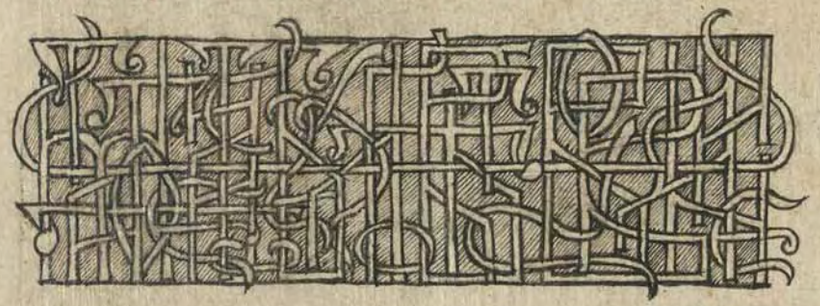

Tmáica cmói Gréoarbimoadhie .

шлуцнїтоєбгоувѣтовлніє.

Тїмоѳеїтоу ѳ҃ѣ чтеніе. еписмо

Соборноеписаніеїїсовде. пєрѣ. лѧ. нє.

Сїлоуанова ітоєбгоувѣтовлніє.

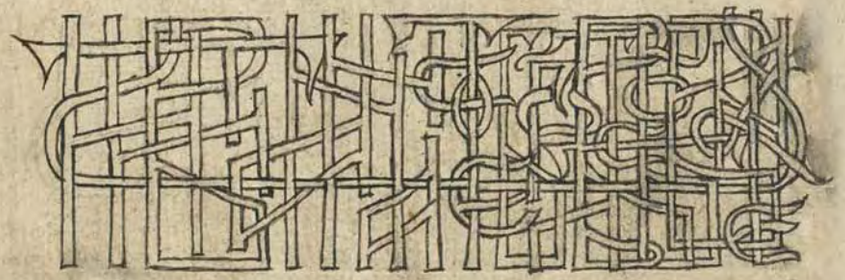

Дѣлоурсл ѳєоѳ҃ѧ ѕ҃ѹрѣ ї҃лєсл.

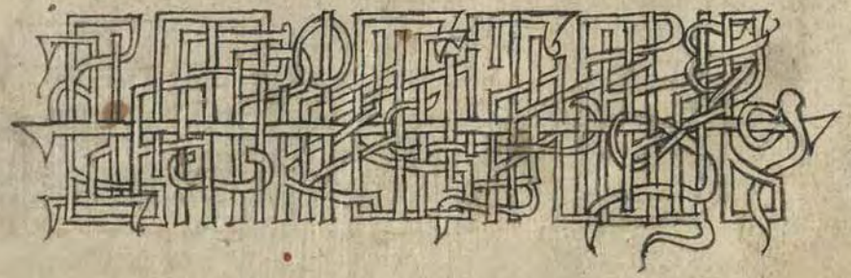

Начало вечерни начиншу іерею.

Месяцъ сентябрь имѣ дніи. а҃

Чтословецъ имѣй служебд дне

Обозначилѣ трєпостную

Послѣдованіе Іоанна Богословлѧ

Обозначилѣ трєсвѧтѣлѧ.

Ѿ тайнопостриженыи на ѩ гласовъ.

Ѿ тлѣнїѧ смертѣ ѡ многрѣшенїи

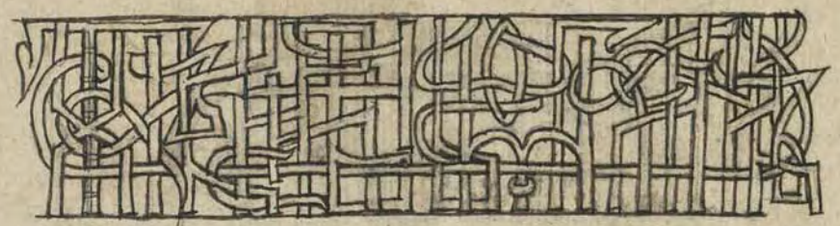

Всоуту на вечерни на

книга гласа ѕ стихиръ г҃

книга гласа ѕ ирмолои

Глаголы сущимъ оуказаніе

оустлаѣ трїсвятиислуѣ

Помянїи гдї душа твоеблго

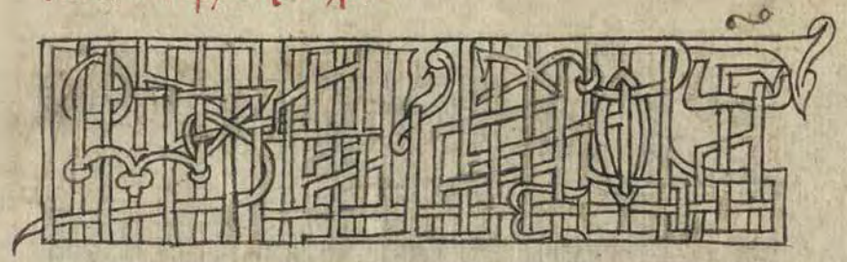

Сентябрѣ первый

помянїи гдї душа оусопшїи

Мцї марта первый днь

Свѣтилна твородїчна ма

Обѣщалъ праведникъ любовь на земли.

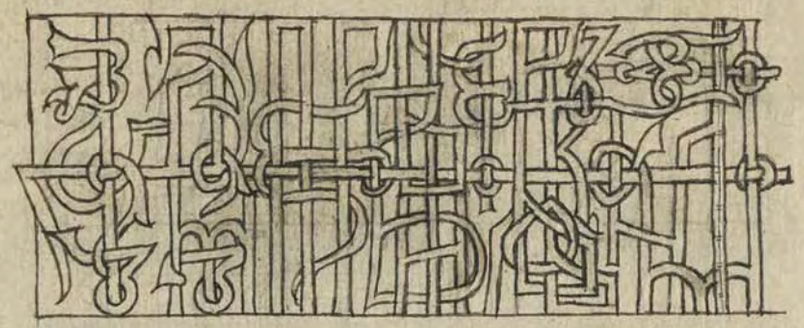

Никитоі стратилатъ

то

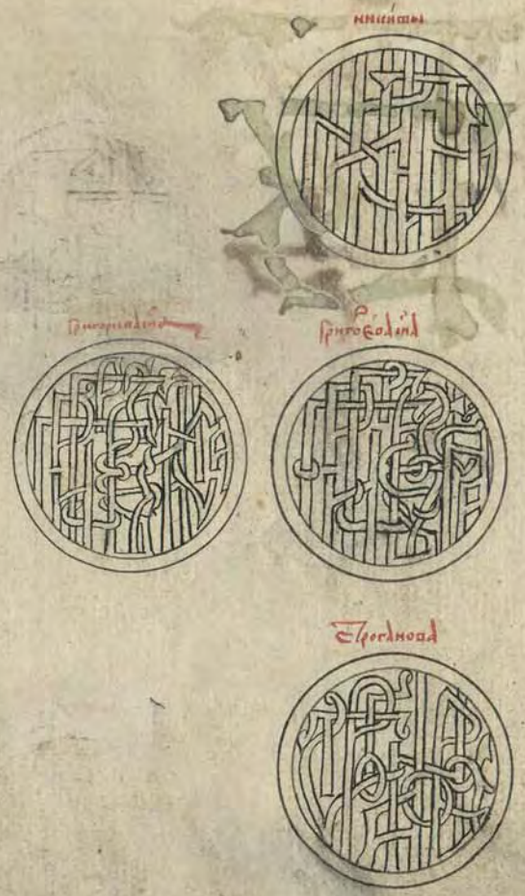
Ерусалимов

печать
Іоашь

братиманнийтыгри

братвид

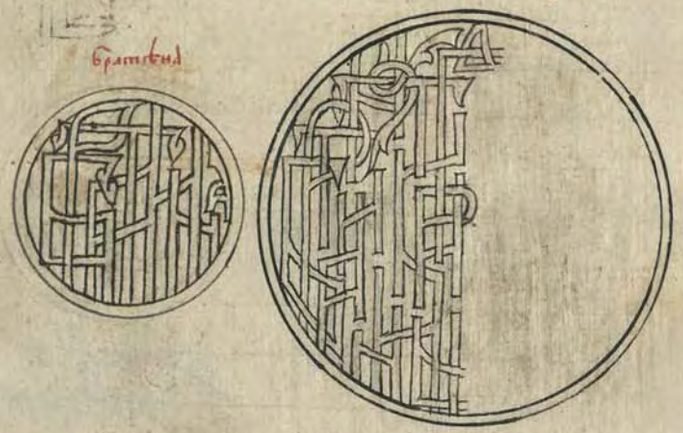

чарманнийтыгриго

чарно

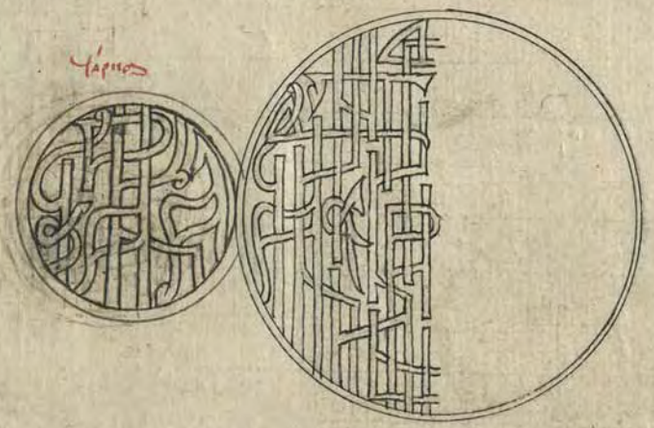

стоид нийтыгриго

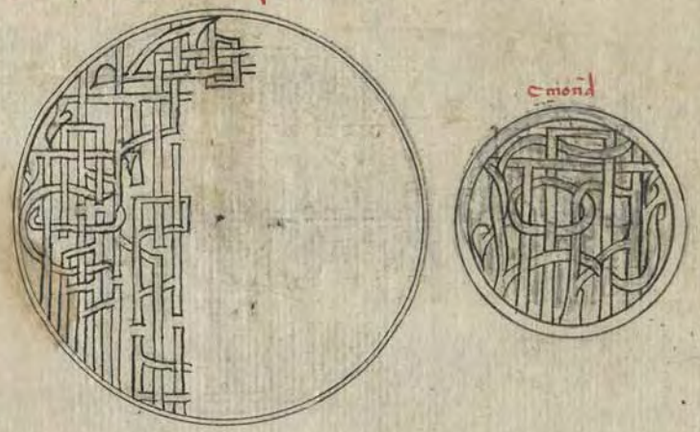

стоид

кубонийтыгри

ибуоть

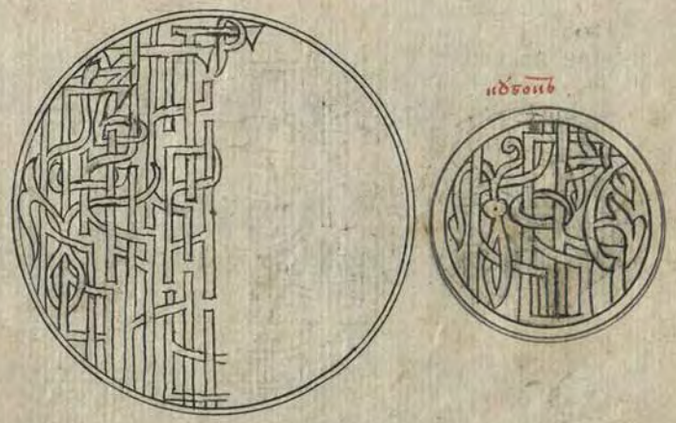

Блѣдонный ты гри

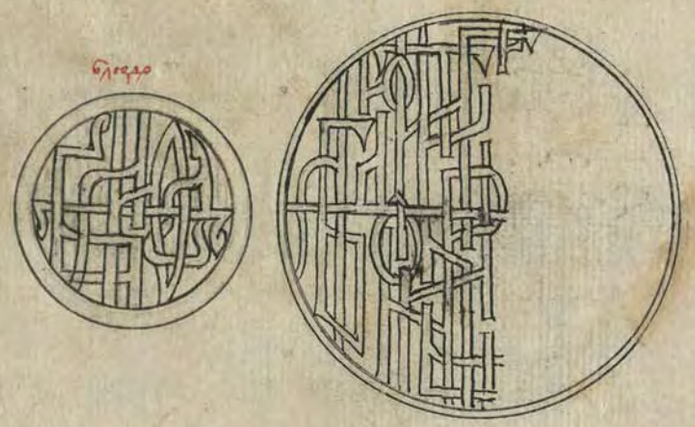

Роголомонный ты гри

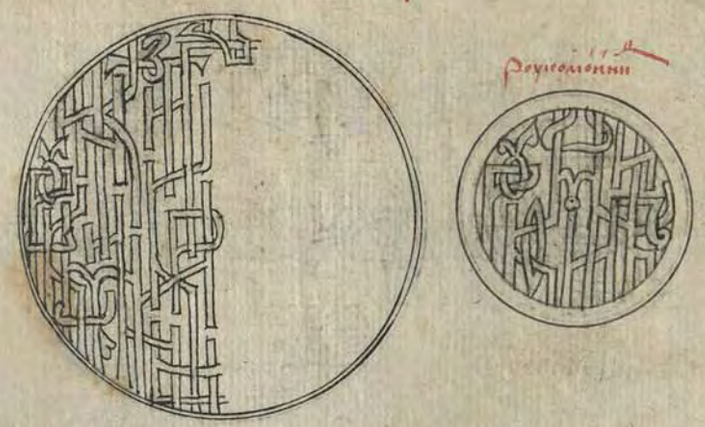

Луханьный ты гри

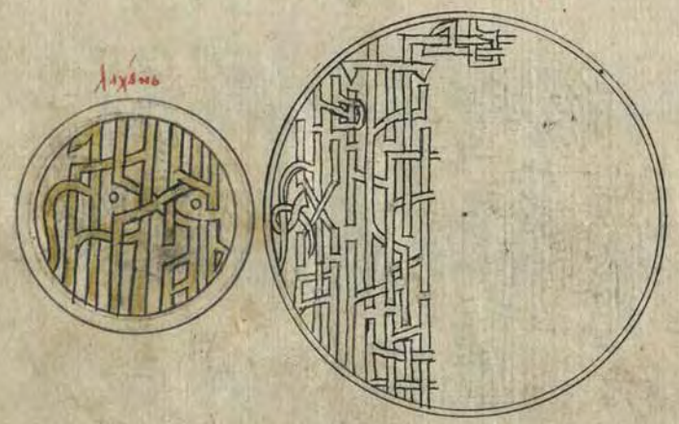

Сковоротный ты гри

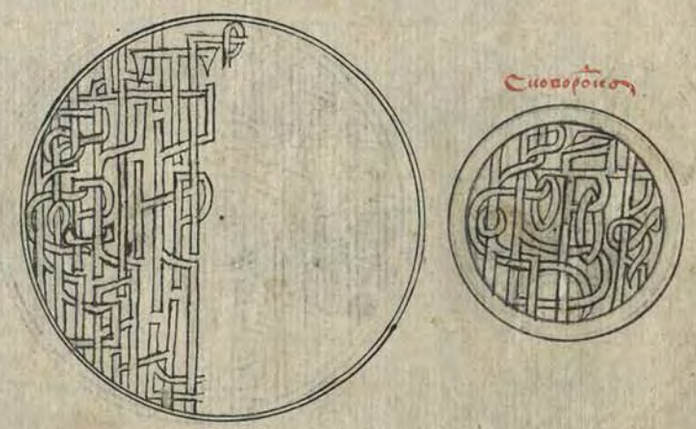

стлацъ внисѣ ты грн

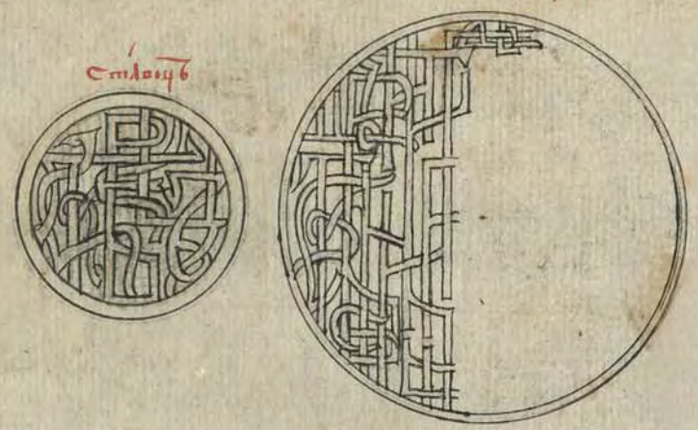

дмонии внисѣ ты грн

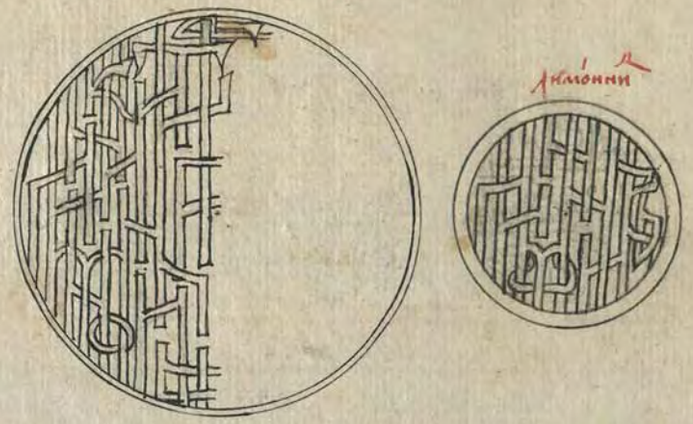

рогодниць внисѣ ты грн

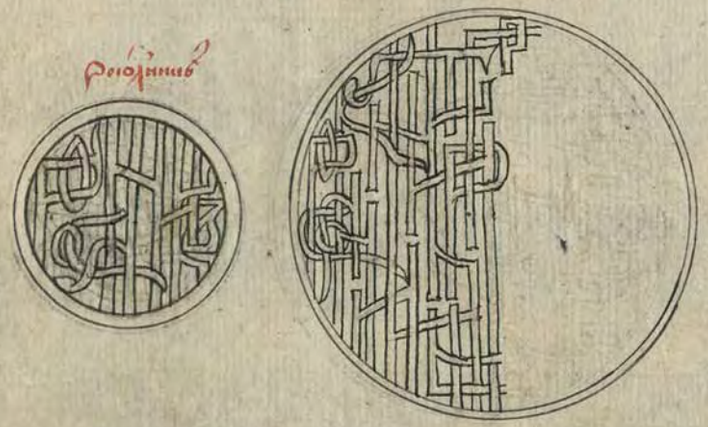

солонцы внисѣ ты грн

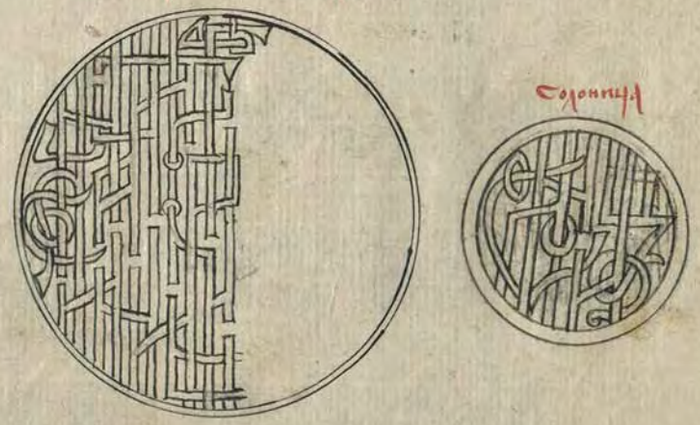

Сложнитъ внутренняя гри

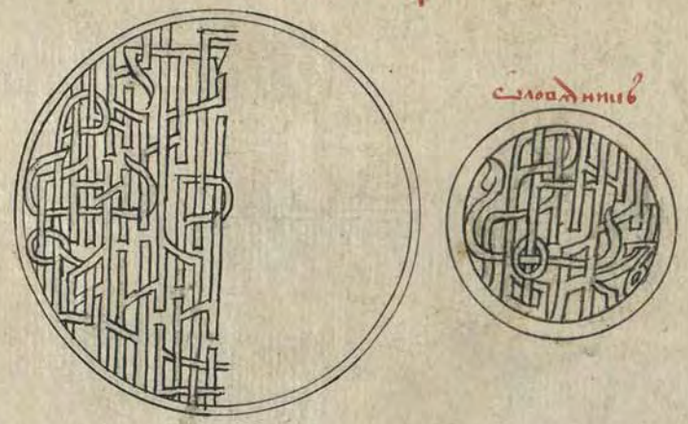

Кутанъ внутренняя гри

Сусунъ внутренняя гри

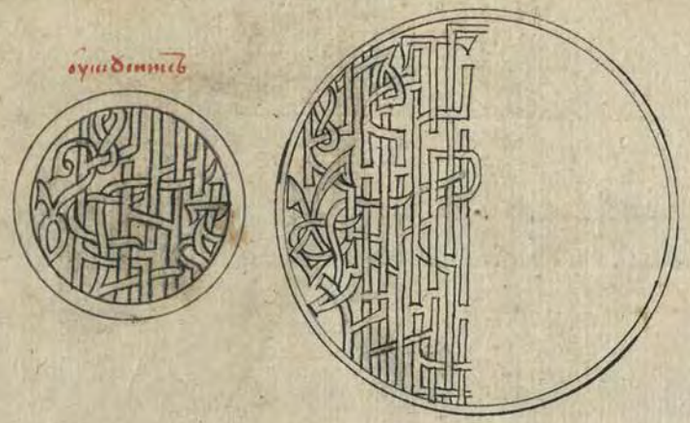

Перешинъ внутренняя гри

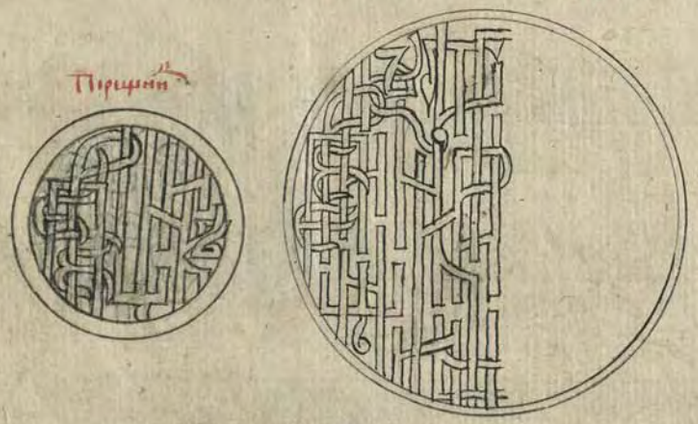

Лидованнисйты гри

Лидовой

Черниллицаннисйты грисорісолесйлстроєлиовл

Черидрицл

Пісй многогрєшныйрл федо сергєїовичь єлєпов

Ивана
Мошкина

рг. ноябрѧ. зі. варлукъ написл. бг. строки
прописные бошїе по. ѥв. ѿ строки ито. кра въ
оусолмоувычегоцкїе никиты григорьева сна строу
ганова. чл҃ъ ларїонъ петровъ.

Сія книга Ивана
Мошкина
Своручно написана

Мошкин

Сія книга принадлежащая
мѣщанскаго сына Ивана
Сидорова Ф.ва Мошкина

собственно подписалъ

1818 г. 12 Сентября

Сей листовъ въ книгѣ
Семьсотъ сорокъ
девять — 749 —
157

Б)